



PREFEITURA MUNICIPAL DE SANTALUZ

PC CORONEL JOSE LEITAO - CENTRO

CNPJ: 13.807.870/0001-19 - CEP: 48.880-000 - SANTALUZ - BA

NOTA DE LIQUIDAÇÃO

PROCESSO ADM: 149-2022

EMPENHO: 36 / 2025 Nº SUB-EMPENHO: 40 Data do Sub-Empenho: 27/01/2025 TIPO DO EMPENHO: Estimativo

FORNECEDOR	
Nome:	5416 - GLOBAL MATERIAIS, SERVICOS E MANUTENCAO LTDA
Endereço:	ALAMEDA SALVADOR, 001057
Bairro:	CAMINHO DAS ARVORES
CNPJ:	23.694.541/0001-62
Conta Corrente:	13009143-0
Tipo PIX:	
Insc. Estadual:	
Agência:	3747
Nº PIX:	
Cidade:	
CPF:	
RG:	
Banco:	033 - BANCO SANTANDER (BRASIL) S.A.
Estado:	
Complemento:	EDIF SALVADOR SHOPPING BUSINE
Tipo Pessoa:	Jurídica

DOTAÇÃO ORÇAMENTARIA	
Reduzido:	1007.4451.1500 - ORÇAMENTÁRIO E SUPLEMENTAR
Data do Empenho:	27/01/2025
Unidade:	1201 - SECRETARIA MUNICIPAL DE INFRAESTRUTURA
Função:	15 - Urbanismo
Sub-Função:	451 - Infra-estrutura Urbana
Programa:	008 - INFRAESTRUTURA E DESENVOLVIMENTO ECONÔMICO SUSTENTAVEL
Acao:	1.007 - Investimentos em Obras Estruturantes
Elemento:	4.4.90.51.00 - Obras e Instalações
Fonte:	1500 - Recursos não Vinculados de Impostos
Sub-Elemento:	4.4.90.51.01 - OBRAS E INSTALACOES (MAO DE OBRA)

Modalidade:	Preção eletrônica	Nº Lic.:	15/2022	Saldo Anterior	Valor do Empenho	Saldo Atual
Convênio:		Contrato:	135-2023	331.540,03	129.354,64	202.185,39
Patrimônio:	-					

HISTORICO REFERENTE A CONTRATAÇÃO DE EMPRESA ESPECIALIZADA PARA SERVIÇOS COMUNS DE ENGENHARIA, CONTINUADOS DE REPARAÇÃO, ADAPTAÇÃO E CONSERVAÇÃO DE PRAÇAS E CANTEIROS PÚBLICOS INCLUINDO MONTAGENS DE MOBILIÁRIO URBANO SITUADOS EM LOGRADOUROS PÚBLICOS DO MUNICÍPIO DE SANTALUZ-BA - REPARAÇÃO E CONSERVAÇÃO DO ESPAÇO PÚBLICO ÀS MARGENS DA BA-120, MUNICÍPIO DE SANTALUZ-BA, CONFORME CONTRATO Nº135-2023, LICITAÇÃO Nº 015-2022, OBRA Nº 1/8/2024, BOLETIM DE MEDIÇÃO 02, PERÍODO DE MEDIÇÃO DE 01/01/2025 A 21/01/2025. NFS-e 2025227.	Movimentação Empenho		
	Saldo Anterior	Sub-Empenho	Saldo Atual
	200.987,25	200.987,25	0,00

Data do Empenho: 27/01/2025 Data do Liquidação: 27/01/2025

RETENÇÕES

Código	Descrição	Valor
21.8.8.1.01.02.00.00.002	CONTRIBUIÇÃO AO RGPS - Fonte 1500 INSS	4.220,71
21.8.8.1.01.04.00.00.002	IRRF - Fonte 1500	2.411,85
21.8.8.1.01.08.00.00.002	ISS - Fonte 1500	6.029,62

Cento e oitenta e oito mil e trezentos e vinte e cinco reais e cinco centavos

Valor Retido 12.662,20
Valor Líquido 188.325,05

DOCUMENTOS COMPROBATÓRIOS

NOTA FISCAL	Data Emissão	Número	Série	Sub-Série	Data Validade	Valor R\$
	22/01/2025	2025227	U			200.987,25
Quantidade: 1					Total:	200.987,25

DESDOBRAMENTOS (PCASP)

Código	Descrição	Valor R\$
15.210501	LIQUIDAÇÃO OBRAS EM ANDAMENTO	200.987,25

Declaro que os materiais foram recebidos e/ou serviços prestados em 27/01/2025.

ARISMÁRIO BARBOSA JUNIOR
Prefeito Municipal
Matrícula: 6422

Declaro que a despesa relativa a nota de empenho supra está liquidada em 27/01/2025, podendo efetuar o pagamento.

NAIARA DA CUNHA CARMO
Contador(a)
Matrícula: 6408





PREFEITURA MUNICIPAL DE SANTALUZ

PC CORONEL JOSE LEITAO - CENTRO

CNPJ: 13.807.870/0001-19 - CEP: 48.880-000 - SANTALUZ - BA

NOTA DE SUB-EMPENHO

PROCESSO ADM: 149-2022

EMPENHO: 36 / 2025 N° SUB-EMPENHO: 40 Data do Sub-Empenho: 27/01/2025 TIPO DO EMPENHO: Estimativo

FORNECEDOR

Nome: **5416 - GLOBAL MATERIAIS, SERVICOS E MANUTENCAO LTDA** Tipo Pessoa: Jurídica
Endereço: ALAMEDA SALVADOR, 001057 Complemento: EDIF SALVADOR SHOPPING BUSIN
Bairro: CAMINHO DAS ARVORES Cidade: Estado:
CNPJ: 23.694.541/0001-62 Insc. Estadual: CPF: RG:
Conta Corrente: 13009143-0 Agência: 3747 Banco: 033 - BANCO SANTANDER (BRASIL) S.A.
Tipo PIX: N° PIX:

DOTAÇÃO ORÇAMENTARIA

Reduzido: **1007.4451.1500 - ORÇAMENTÁRIO E SUPLEMENTAR** Data do Empenho: 27/01/2025

Unidade: 1201 - SECRETARIA MUNICIPAL DE INFRAESTRUTURA
Função: 15 - Urbanismo
Sub-Função: 451 - Infra-estrutura Urbana
Programa: 008 - INFRAESTRUTURA E DESENVOLVIMENTO ECONÔMICO SUSTENTÁVEL
Ação: 1.007 - Investimentos em Obras Estruturantes
Elemento: 4.4.90.51.00 - Obras e Instalações
Fonte: 1500 - Recursos não Vinculados de Impostos
Sub-Elemento: 4.4.90.51.01 - OBRAS E INSTALACOES (MAO DE OBRA)

Modalidade: Pregão eletrônico	N° Lic.: 15/2022	Saldo Anterior	Valor do Empenho	Saldo Atual
Convênio:	Contrato: 135-2023	331.540,03	129.354,64	202.185,39
Patrimônio: -				

HISTÓRICO

EMPENHO REFERENTE A CONTRATAÇÃO DE EMPRESA ESPECIALIZADA PARA SERVIÇOS COMUNS DE ENGENHARIA, CONTINUADOS DE REPARAÇÃO, ADAPTAÇÃO E CONSERVAÇÃO DE PRAÇAS E CANTEIROS PÚBLICOS INCLUINDO MONTAGENS DE MOBILIÁRIO URBANO SITUADOS EM LOGRADOUROS PÚBLICOS DO MUNICÍPIO DE SANTALUZ-BA, CONFORME CONTRATO N°135-2023. LICITAÇÃO N° 015-2022.

Movimentação Empenho

Saldo Anterior	Sub-Empenho	Saldo Atual
200.987,25	200.987,25	0,00

N° Ordem	Especificação (Ítem)	Unidade	Quant.	Valor Unitário	Valor Total
1	16 - PARA OBRAS E SERVIÇOS DE ENGENHARIA	SRV	1	200.987,25	200.987,25

Duzentos mil e novecentos e oitenta e sete reais e vinte e cinco centavos

200.987,25

Autorizo o empenho da despesa supra mencionada em 27/01/2025.

ARISMÁRIO BARBOSA JUNIOR
Prefeito Municipal
Matrícula: 6422

Declaro que a importância supra foi deduzida do crédito próprio em 27/01/2025

NAIARA DA CUNHA CARMO
Diretor Contábil
Matrícula: 6408





MUNICÍPIO DE LAURO DE FREITAS
Secretaria da Fazenda
Coordenação Tributária
Nota Fiscal de Serviços Eletrônica - NFS-e

Número da Nota
2025227
 Data e Hora de Emissão
22/01/2025 10:57:33
 Código de Verificação
0A9A3EED6

A autenticidade desta Nota Fiscal de Serviços Eletrônica, poderá ser confirmada na página da MUNICÍPIO DE LAURO DE FREITAS na Internet, no endereço <http://www.laurodefreitas.ba.gov.br> ou através da leitura do QR Code.

PRESTADOR DE SERVIÇOS

CPF/CNPJ: **23.694.541/0001-62** Inscrição Estadual
 Inscrição **0010045273**
 Nome/Razão **GLOBAL CONSTRUÇÕES SERVIÇOS E MANUTENÇÕES LTDA**
 Endereço: **AVENIDA SANTOS DUMONT, 1883, ANDAR 3 SALA 305**
 Bairro: **Centro** Município: **LAURO DE FREITAS** UF: **BA**
 CEP: **42702-400** Email: **RODRIGO_DDD91@HOTMAIL.COM**

TOMADOR DE SERVIÇOS

CPF/CNPJ/CRI: **13.807.870/0001-19** Inscrição Estadual: **00000000**
 Inscrição
 Nome/Razão **MUNICÍPIO DE SANTALUZ**
 Endereço: **praça coronel José leitão, 06**
 Bairro: **CENTRO** Município: **SANTALUZ** UF: **BA**
 CEP: **48880-000** Email:

LOCAL DA PRESTAÇÃO DO(S) SERVIÇO(S): **Santaluz**

DISCRIMINAÇÃO DOS SERVIÇOS

REPARAÇÃO E CONSERVAÇÃO DO ESPAÇO PÚBLICO ÀS MARGENS DA BA-120
 BM 02
 PERÍODO DA MEDIÇÃO: 01/01/2025 A 21/01/2025
 PREGÃO ELETRÔNICO Nº 015/2022
 Nº DO CONTRATO: 135-2023
 Nº DA OBRA: 128/2024
 PROCESSO ADMINISTRATIVO: 149-2022
 VALOR: R\$200.987,25
 VALOR MÃO DE OBRA 60%: 120.592,35
 VALOR DE MATERIAL 40%: 80.394,90
 BC DE INSS 60%: 120.592,35 X 3,5%: 4.220,73
 BC DE ISS 60%: 120.592,35 X 2,5%: 3.014,81
 VALOR LÍQUIDO: R\$193.751,71
 DADOS BANCARIOS: BANCO ITAU AG: 0334 C/C: 98783-1

DECLARAÇÃO PARA OS DEVIDOS FINS QUE:
 O(s) serviço(s) foi(ram) prestado(s)
 O(s) Material(is) foi(ram) recebido(s)
 A(s) Obra(s) foi(ram) efetuada(s)
 M 27/01/25 Assinatura

Franklin de J. Sena
 Engenheiro Civil
 CREA 15.000/BA-7

VALOR TOTAL DA NOTA FISCAL : R\$ **200.987,25**

ATIVIDADE

0004299599 - Outras Obras De Engenharia Civil Não Especifici

ITEM DA LISTA DE SERVIÇOS: (Lei Municipal 1572/2015)

07.02 - Execução, por administração, empreitada ou subempreitada, de obras de construção civil, hidráulica ou elétrica e de outras obras semelhantes, inclusive sondagem, perfuração de poços, escavação, drenagem e

Valor Total Deduções (R\$)	Base de Cálculo (R\$)	Alíquota (%)	Valor do ISS (R\$)	ISSQN Retido (R\$)
80.394,90	120.592,35	2,50	3014,81	Sim

RETENÇÃO DE IMPOSTOS

PIS (R\$)	COFINS (R\$)	INSS (R\$)	IRRF (R\$):	CSLL (R\$):	OUTRAS RETENÇÕES (R\$):
0,00	0,00	4.220,73	0,00	0,00	0,00

VALOR LÍQUIDO DA NOTA FISCAL : R\$ **193.751,71**

INFORMAÇÕES COMPLEMENTARES

Competência: 01/2025 - Tributado fora do Município de Lauro de Freitas - Responsável Recolhimento: Tomador



Autentique
Via QR Code

Percentual de Total da Dedução: **40,0%**



I.R.R.F

Nº DAM: 402130	CONTRIBUINTE 31124 - GLOBAL CONSTRUCOES SERVICOS E MANUTENCOES	INSCRIÇÃO 31124
TIPO / NOME LOGRADOURO AV SANTOS DUMONT		NUMERO 1883
COMPLEMENTO: ANDAR 3 SALA 305	BAIRRO: CENTRO	MUNICIPIO: LAURO DE FREITAS UF BA
DOCUMENTOS		
CPF	R.G.	ORGÃO C.N.P.J. 23.694.541/0001-62
DESCRIÇÃO DA ATIVIDADE		
CODIGO ATIV 433	ESPECIFICAÇÃO: I.R.R.F	
COMPOSIÇÃO DO TRIBUTO		
Base Cálculo: 2.411,85	Quantidade/Niquota (%): 1,000	Valor UFPM 1,000 Valor RS 2.411,85 Taxa Expediente R\$: Valor Total RS 2.411,85
DADOS PARA PAGAMENTO		
DATA LANÇAMENTO 27/01/2025	PARCELA 1/1	EXERCICIO 2025
DATA EMISSÃO: 27/01/2025 10:53:24		DATA DE VENCIMENTO 31/01/2025
Composição do Imposto/Lançamentos		(=) VALOR DEVIDO - R\$ 2.411,85
Valor do Tributo 2.411,85	Vir. Devido sem Desconto (VD) 2.411,85	
Taxa de Expediente 0,00	Vir. do Desconto 0,00	(-) VALOR DO DESCONTO - R\$
Valor de Base Cálculo 2.411,85	Vir. Devido com Desconto 2.411,85	(+) CORREÇÃO MONETÁRIA - R\$
INSTRUÇÕES		(+) MULTA DE MORA - R\$
1) Pagável na agências da Caixa Econômica Federal e Banco do Brasil.		(+) JUROS DE MORA - R\$
2) Multa de 02% após o vencimento sobre o valor devido;		(=) VALOR A PAGAR - R\$ 2.411,85
3) Juros de mora de 0,33% ao dia após o vencimento.		
4) NF-e N° 2025227 - Data de emissão: 22-01-2025		



Operador: Daniele Nicodemos Da Silva



8174000024 . 3 11853906202 . 6 50131010100 . 8 00040213007 . 4

AUTENTICAÇÃO MECÂNICA

VIA CONTRIBUINTE

PRESTAQUE AQUI

VALIDO SOMENTE SE AUTENTICADO MECANICAMENTE POR BANCO AUTORIZADO



8174000024 . 3 11853906202 . 6 50131010100 . 8 00040213007 . 4

ATENÇÃO: NÃO AMASSE, NÃO DOBRE, NÃO PERFURE



I.R.R.F



PARCELA 1/1	Nº DAM: 402130	EXERCICIO 2025	DATA EMISSÃO 27/01/2025 10:53:24	DATA VENCIMENTO: 31/01/2025
INSCRIÇÃO 31124			(=) VALOR DEVIDO - R\$ 2.411,85	
GLOBAL CONSTRUCOES SERVICOS E			(=) VALOR A PAGAR - R\$ 2.411,85	





ISSQN Terceiros

Nº DAM: 402129		CONTRIBUINTE 31124 - GLOBAL CONSTRUCOES SERVICOS E MANUTENCOES LTDA			INSCRIÇÃO	
TIPO / NOME LOGRADOURO SANTOS DUMONT					NUMERO 1883	
COMPLEMENTO: ANDAR 3 SALA 305		BAIRRO: CENTRO		MUNICÍPIO: LAURO DE FREITAS		UF: BA
DOCUMENTOS						
C.N.P.J. / CPF: 23.694.541/0001-62			R.G.:		ORGÃO	
TOMADOR						
CONTRIBUINTE TOMADOR PREFEITURA MUNICIPAL DE SANTALUZ					C.N.P.J. / CPF 13.807.870/0001-19	
COMPOSIÇÃO DO TRIBUTO						
Base Cálculo: 120.592,35	Aliquota (%): 5,000	Valor R\$: 6.029,62	Taxa Expediente R\$:	Valor Total R\$: 6.029,62		
DADOS PARA PAGAMENTO						
DATA LANÇAMENTO 27/01/2025	MÊS REFERÊNCIA: Janeiro	EXERCÍCIO: 2025	DATA EMISSÃO: 27/01/2025 10:52:18	DATA DE VENCIMENTO: 28/02/2025		
INSTRUÇÕES: 1- PAGÁVEL NAS AGENCIAS E CASH ELETRÔNICO DA CAIXA ECONÔMICA E BANCO DO BRASIL. 2- RECEBER ATÉ A DATA DE VENCIMENTO 3- NF-e Nº 2025227 - DATA DE EMISSÃO: 22-01-2025			(=) VALOR DEVIDO - R\$	6.029,62		
			(-) VALOR DO DESCONTO - R\$			
			(+) CORREÇÃO MONETARIA - R\$			
			(+) MULTA DE MORA - R\$			
			(+) JUROS DE MORA - R\$			
			(=) VALOR A PAGAR - R\$	6.029,62		



Operador: Daniele Nicodemos Da Silva



8178000060 . 3 29623906202 . 3 50228010500 . 3 00040212912 . 6

AUTENTICAÇÃO MECÂNICA

VIA CONTRIBUINTE

DESTAQUE AQUI

VÁLIDO SOMENTE SE AUTENTICADO MECANICAMENTE POR BANCO AUTORIZADO



8178000060 . 3 29623906202 . 3 50228010500 . 3 00040212912 . 6

ATENÇÃO: NÃO AMASSE, NÃO DOBRE, NÃO PERFURE



ISSQN Terceiros



MÊS REFERÊNCIA Janeiro	Nº DAM: 402129	EXERCÍCIO 2025	DATA 27/01/2025 10:52:18	DATA VENCIMENTO 28/02/2025
INSCRIÇÃO			(=) VALOR DEVIDO - R\$	6.029,62
GLOBAL CONSTRUCOES SERVICOS E			(=) VALOR A PAGAR - R\$	6.029,62





PREFEITURA MUNICIPAL DE LAURO DE FREITAS

CNPJ: 13.927.819/0001-40

Secretaria da Fazenda
Coordenação Tributária

CERTIDÃO CONJUNTA NEGATIVA DE DÉBITOS MUNICIPAIS E DA DÍVIDA ATIVA DO MUNICÍPIO CADASTRO MOBILIÁRIO

Certidão passada em cumprimento ao despacho do (a) Sr (ª) Diretor (a) do Departamento de Receita e Arrecadação, datada em 02/12/2024, sob processo de nº .

Certificamos para os devidos fins de direito, que até a presente data a Pessoa Física / Jurídica GLOBAL CONSTRUÇÕES SERVIÇOS E MANUTENÇÕES LTDA, inscrita no CPF/MF ou CNPJ/MF sob o nº. 23694541000162, encontra-se quite com os tributos municipais referentes à inscrição municipal nº. 10045273.

Fica ressalvado o direito de a Fazenda Municipal cobrar e inscrever em Dívida Ativa, quaisquer débitos que venham a ser apurados posteriormente, conforme estabelece o art. 301, §1º, da Lei nº. 1.572/2015 do Código Tributário e de Rendas do Município de Lauro de Freitas.

Certidão Emitida via WEB

Nada mais para constar, em firmeza de que eu, , lavrei a presente em 02/12/2024 15:03:03, a qual vai assinada e conferida por mim, encerrada e subscrita pelo Diretor do Departamento de Receita e Arrecadação.

Código de Controle: 616571000064229820241202

Emitida via Internet, às 15:03:02 hs, do dia 02/12/2024

Validade: 90 dias.

OBSERVAÇÃO:

- A aceitação desta certidão está condicionada à verificação de sua autenticidade na internet, no endereço: <http://sefaz.laurodefreitas.ba.gov.br>;
- Qualquer rasura ou emenda invalidará este documento.





Certidão Negativa de Débitos Tributários

(Emitida para os efeitos dos arts. 113 e 114 da Lei 3.956 de 11 de dezembro de 1981 - Código Tributário do Estado da Bahia)

Certidão Nº: **20245234586**

RAZÃO SOCIAL	
GLOBAL CONSTRUÇÕES SERVIÇOS E MANUTENÇÕES LT	
INSCRIÇÃO ESTADUAL	CNPJ
128.887.871 - BAIXADO	23.694.541/0001-62

Fica certificado que não constam, até a presente data, pendências de responsabilidade da pessoa física ou jurídica acima identificada, relativas aos tributos administrados por esta Secretaria.

Esta certidão engloba todos os seus estabelecimentos quanto à inexistência de débitos, inclusive os inscritos na Dívida Ativa, de competência da Procuradoria Geral do Estado, ressalvado o direito da Fazenda Pública do Estado da Bahia cobrar quaisquer débitos que vierem a ser apurados posteriormente.

Emitida em 03/12/2024, conforme Portaria nº 918/99, sendo válida por 60 dias, contados a partir da data de sua emissão.

**AUTENTICIDADE DESTE DOCUMENTO PODE SER COMPROVADA NAS INSPETORIAS FAZENDÁRIA
OU VIA INTERNET, NO ENDEREÇO <http://www.sefaz.ba.gov.br>**

Válida com a apresentação conjunta do cartão original de inscrição no CPF ou no CNPJ da
Secretaria da Receita Federal do Ministério da Fazenda.





PODER JUDICIÁRIO
JUSTIÇA DO TRABALHO

CERTIDÃO NEGATIVA DE DÉBITOS TRABALHISTAS

Nome: GLOBAL CONSTRUCOES SERVICOS E MANUTENCOES LTDA (MATRIZ E FILIAIS)

CNPJ: 23.694.541/0001-62

Certidão nº: 70291669/2024

Expedição: 14/10/2024, às 16:59:06

Validade: 12/04/2025 - 180 (cento e oitenta) dias, contados da data de sua expedição.

Certifica-se que **GLOBAL CONSTRUCOES SERVICOS E MANUTENCOES LTDA (MATRIZ E FILIAIS)**, inscrito(a) no CNPJ sob o nº **23.694.541/0001-62**, **NÃO CONSTA** como inadimplente no Banco Nacional de Devedores Trabalhistas.

Certidão emitida com base nos arts. 642-A e 883-A da Consolidação das Leis do Trabalho, acrescentados pelas Leis ns.º 12.440/2011 e 13.467/2017, e no Ato 01/2022 da CGJT, de 21 de janeiro de 2022. Os dados constantes desta Certidão são de responsabilidade dos Tribunais do Trabalho.

No caso de pessoa jurídica, a Certidão atesta a empresa em relação a todos os seus estabelecimentos, agências ou filiais.

A aceitação desta certidão condiciona-se à verificação de sua autenticidade no portal do Tribunal Superior do Trabalho na Internet (<http://www.tst.jus.br>).

Certidão emitida gratuitamente.

INFORMAÇÃO IMPORTANTE

Do Banco Nacional de Devedores Trabalhistas constam os dados necessários à identificação das pessoas naturais e jurídicas inadimplentes perante a Justiça do Trabalho quanto às obrigações estabelecidas em sentença condenatória transitada em julgado ou em acordos judiciais trabalhistas, inclusive no concernente aos recolhimentos previdenciários, a honorários, a custas, a emolumentos ou a recolhimentos determinados em lei; ou decorrentes de execução de acordos firmados perante o Ministério Público do Trabalho, Comissão de Conciliação Prévia ou demais títulos que, por disposição legal, contiver força executiva.





MINISTÉRIO DA FAZENDA
Secretaria da Receita Federal do Brasil
Procuradoria-Geral da Fazenda Nacional

**CERTIDÃO POSITIVA COM EFEITOS DE NEGATIVA DE DÉBITOS RELATIVOS AOS TRIBUTOS
FEDERAIS E À DÍVIDA ATIVA DA UNIÃO**

Nome: GLOBAL CONSTRUCOES SERVICOS E MANUTENCOES LTDA
CNPJ: 23.694.541/0001-62

Ressalvado o direito de a Fazenda Nacional cobrar e inscrever quaisquer dívidas de responsabilidade do sujeito passivo acima identificado que vierem a ser apuradas, é certificado que:

1. constam débitos administrados pela Secretaria da Receita Federal do Brasil (RFB) com exigibilidade suspensa nos termos do art. 151 da Lei nº 5.172, de 25 de outubro de 1966 - Código Tributário Nacional (CTN), ou objeto de decisão judicial que determina sua desconsideração para fins de certificação da regularidade fiscal, ou ainda não vencidos; e
2. não constam inscrições em Dívida Ativa da União (DAU) na Procuradoria-Geral da Fazenda Nacional (PGFN).

Conforme disposto nos arts. 205 e 206 do CTN, este documento tem os mesmos efeitos da certidão negativa.

Esta certidão é válida para o estabelecimento matriz e suas filiais e, no caso de ente federativo, para todos os órgãos e fundos públicos da administração direta a ele vinculados. Refere-se à situação do sujeito passivo no âmbito da RFB e da PGFN e abrange inclusive as contribuições sociais previstas nas alíneas 'a' a 'd' do parágrafo único do art. 11 da Lei nº 8.212, de 24 de julho de 1991.

A aceitação desta certidão está condicionada à verificação de sua autenticidade na Internet, nos endereços <<http://rfb.gov.br>> ou <<http://www.pgfn.gov.br>>.

Certidão emitida gratuitamente com base na Portaria Conjunta RFB/PGFN nº 1.751, de 2/10/2014.

Emitida às 09:22:47 do dia 14/01/2025 <hora e data de Brasília>.

Válida até 13/07/2025.

Código de controle da certidão: **DC72.4540.54C3.B2D1**

Qualquer rasura ou emenda invalidará este documento.





Certificado de Regularidade do FGTS - CRF

Inscrição: 23.694.541/0001-62
Razão Social: GLOBAL CONSTRUCOES SERVICOS E MANUTENCOE
Endereço: - AV SANTOS DUMONT - / CENTRO / LAURO DE FREITAS / BA / 42702-400

A Caixa Econômica Federal, no uso da atribuição que lhe confere o Art. 7, da Lei 8.036, de 11 de maio de 1990, certifica que, nesta data, a empresa acima identificada encontra-se em situação regular perante o Fundo de Garantia do Tempo de Serviço - FGTS.

O presente Certificado não servirá de prova contra cobrança de quaisquer débitos referentes a contribuições e/ou encargos devidos, decorrentes das obrigações com o FGTS.

Validade: 04/01/2025 a 02/02/2025

Certificação Número: 2025010403402530992720

Informação obtida em 15/01/2025 15:24:14

A utilização deste Certificado para os fins previstos em Lei esta condicionada a verificação de autenticidade no site da Caixa:
www.caixa.gov.br





PREFEITURA MUNICIPAL DE SANTALUZ-BA
SECRETARIA DE INFRAESTRUTURA

Reparação e Conservação da Balança - 2ª MEDIÇÃO

PERÍODO DE MEDIÇÃO: 01/01/2025 a 21/01/2025

SERVIÇOS COMUNS DE ENGENHARIA, CONTÍNUOS DE REPARAÇÃO, ADAPTAÇÃO E CONSERVAÇÃO DE PRAÇAS E LOGRADOUROS PÚBLICOS INCLUINDO MONTAGENS DE GLOBAL MATERIAIS SERVIÇOS E MANUTENÇÃO

EMPRESA:

CNPJ:

MEDIÇÃO 02:

R\$ 200.987,25

PREGÃO ELETRÔNICO Nº 015/2022

Nº DO CONTRATO: 135-2023

Nº DA OBRA: 128/2024

PROCESSO ADMINISTRATIVO: 149/2022

ITEM	ÓRGÃO	CÓDIGO	SERVIÇOS INICIAIS	DESCRIÇÃO DOS SERVIÇOS	UNID	QTDE	PRAÇA DA QUIXABA		MEDIÇÃO 02		ACUMULADO		SALDO	%
							P. UNIT./C./BDI	P. TOTAL	QUANT.	PREÇO TOTAL	QUANT.	PREÇO TOTAL		
SERVIÇOS GERAIS														
SERVIÇOS INICIAIS														
1.1		COMPOSIÇÃO 1.0	LOCAÇÃO DE CONTAINER 2,40 X 6,00 M, ALT. 2,50 M INCLUINDO MOBILIZAÇÃO E DESMOBILIZAÇÃO		MES			R\$ 1.349,57	R\$	0,00	R\$ 0,00	0,00	R\$ 0,00	0%
1.2		ORSE	Tapume de proteção em tela de polietileno h=1,20 com bloco de concreto		M			R\$ 32,75	R\$	0,00	R\$ 0,00	0,00	R\$ 0,00	0%
1.3		98459	TAPUME COM TELHA METÁLICA. AF_05/2018		M2	358,60		R\$ 163,35	R\$	58.577,31	R\$ 58.577,31	358,60	R\$ 0,00	0%
1.2		ORSE	DEMOLIÇÕES E RETIRADAS		M3			R\$ 269,26	R\$	0,00	R\$ 0,00	0,00	R\$ 0,00	0%
1.2.1		ORSE	Demolição de concreto manualmente		M3			R\$ 162,42	R\$	0,00	R\$ 0,00	0,00	R\$ 0,00	0%
1.2.2		97629	DEMOLUÇÃO DE LAJES, DE FORMA MECANIZADA COM MARTELETE, SEM REAPROVEITAMENTO. AF_12/2017		M3			R\$ 46,29	R\$	0,00	R\$ 0,00	0,00	R\$ 0,00	0%
1.2.3		11182	Demolição de alvenaria de bloco de concreto de vedação - sem revestimento		M3			R\$ 45,48	R\$	0,00	R\$ 0,00	0,00	R\$ 0,00	0%
1.2.4		9664	Demolição de pavimentação asfáltica, excluir transporte do material retirado		M3			R\$ 18,53	R\$	0,00	R\$ 0,00	0,00	R\$ 0,00	0%
1.2.5		97635	DEMOLUÇÃO DE PAVIMENTO INTERTRAVADO, DE FORMA MANUAL, COM REAPROVEITAMENTO. AF_12/2017		M2			R\$ 11,95	R\$	963,89	R\$ 963,89	80,66	R\$ 0,00	0%
1.2.6		COMPOSIÇÃO 2.0	RETIRADA DE MEO-FIO INTER / ECONOMICO COM EMPILHAMENTO E SEM BOTA FORA		M	80,66		R\$ 11,95	R\$	963,89	R\$ 963,89	80,66	R\$ 0,00	0%
1.2.7		3	LMPEZA MANUAL DO TERRENO COM RASPAGEM SUPERFICIAL (CAPINAÇÃO)		M2	1597,04		R\$ 4,62	R\$	7.378,32	R\$ 7.378,32	1597,04	R\$ 0,00	0%
								R\$ 66.919,52						
Sub-total 1														
2														
LOCAÇÃO / TOPOGRAFIA														
2.1		COMPOSIÇÃO 1.0	LOCAÇÃO DA OBRA, COM USO DE EQUIPAMENTOS TOPOGRÁFICOS, INCLUSIVE NIVELADOR		M2			R\$ 1,60	R\$	0,00	R\$ 0,00	0,00	R\$ 0,00	0%
								R\$						
Sub-total 2														
3														
MOVIMENTO DE TERRAS														
3.1		93358	ESCOVAÇÃO MANUAL DE VAIA COM PROFUNDIDADE MENOR OU IGUAL A 1,30M		M3	17,66		R\$ 94,13	R\$	1.662,34	R\$ 1.662,34	17,66	R\$ 0,00	0%
3.2		90091	ATERRO MANUAL COM SOLO ARGILO-ARENOSO IMPORTADO E COMPACTAÇÃO MECANIZADA EM CAMADAS DE 0,20 M NO MÁXIMO		M3			R\$ 7,51	R\$	0,00	R\$ 0,00	0,00	R\$ 0,00	0%
3.3		94319	CARGA E DESCARGA DE MATERIAIS DIVERSOS		M3			R\$ 112,56	R\$	0,00	R\$ 0,00	0,00	R\$ 0,00	0%
3.4		COMPOSIÇÃO AUXILIAR 4.0	TRANSPORTE COM CAMINHÃO BISCULANTE DE 10 M3, EM VIA URBANA PAVIMENTADA M3 KM DIMT ACIMA DE 300M		M3XKM			R\$ 23,96	R\$	0,00	R\$ 0,00	0,00	R\$ 0,00	0%
3.5 / 16.5		93590	ATERRO MANUAL COM COMPACTAÇÃO MECANIZADA EM CAMADAS DE 0,20 M NO MÁXIMO, COM MATERIAL DA PRÓPRIA OBRA		M3			R\$ 0,83	R\$	0,00	R\$ 0,00	0,00	R\$ 0,00	0%
3.6		93382	Sub-total 3		M3			R\$ 41,04	R\$	0,00	R\$ 0,00	0,00	R\$ 0,00	0%
								R\$ 1.662,34						
4														
FECHAMENTO														
4.1		87466	ALVENARIA DE VEDAÇÃO DE BLOCOS VAZADOS DE CONCRETO DE 9X19X19CM (ESPESSURA 9CM) DE PAREDES COM ÁREA LÍQUIDA MAIOR OU IGUAL A 6M² COM VAZOS E ARGAMASSA DE ASSENTAMENTO COM PREPARO MANUAL. AF_06/2014		M2			R\$ 72,90	R\$	0,00	R\$ 0,00	0,00	R\$ 0,00	0%
4.2		89455	ALVENARIA DE BLOCOS DE CONCRETO ESTRUTURAL 14X19X19 CM (ESPESSURA 14 CM) TBC = 14,0 MPA, PARA PAREDES COM ÁREA LÍQUIDA MENOR QUE 6M² SEM VAZOS, UTILIZANDO PAIXETA. AF_12/2014		M2			R\$ 100,19	R\$	0,00	R\$ 0,00	0,00	R\$ 0,00	0%
4.3		103322	ALVENARIA DE VEDAÇÃO DE BLOCOS CERÂMICOS FORMADOS NA VERTICAL DE 9X19X19 CM (ESPESSURA 9 CM) E ARGAMASSA DE ASSENTAMENTO COM PREPARO EM BETONEIRA. AF_12/2001		M2	758,43		R\$ 65,54	R\$	49.707,50	R\$ 49.707,50	658,43	R\$ 4.153,50	0%
4.4		91	ALVENARIA PEDRA CALÇAREIA ARGAMASSA C7 CIMENTO E AREIA TRACO 1:4 (1:5) - 1 SACO CIMENTO 50KG / 5 PAREDES ÁREA DIM. 0,35X0,55X0,25M - CONFECCAO MECANICA E TRANSPORTE		M3			R\$ 926,79	R\$	0,00	R\$ 0,00	0,00	R\$ 0,00	0%
4.5		103322	(COMPOSIÇÃO REPRESENTATIVA) EXECUÇÃO DE ESTRUTURAS DE CONCRETO ARMADO, PARA EDIFICAÇÃO INSTITUCIONAL, TERRELA, ESC = 25 MPa, AF_01/2017		M3	26,32		R\$ 4.096,48	R\$	107.819,35	R\$ 107.819,35	26,32	R\$ 0,00	0%
								R\$ 157.526,66						
Sub-total 4														
5														
REVESTIMENTO														
5.1		87548	MASSA ÚNICA, PARA RECEBIMENTO DE PINTURA, EM ARGAMASSA TRACO 1:2:8, PREPARO MANUAL, APLICADA MANUALMENTE EM FACES INTERNAS DE PAREDES, ESPESSURA DE 10MM, COM EXECUÇÃO DE TALUSAS		M2	1516,86		R\$ 31,95	R\$	48.463,68	R\$ 48.463,68	1122,86	R\$ 12.588,30	0%
								R\$ 48.463,68						
Sub-total 5														
6														
MEO FIO														
6.1		94275	ASSENTAMENTO DE GUIA (MEO-FIO) EM TRECHO RETO, CONFECCIONADA EM CONCRETO PRE-FABRICADO, DIMENSÕES 100X15X120 CM (COMPRIMENTO X BASE INTERIOR X BASE SUPERIOR X ALTURA), PARA URBANIZAÇÃO INTERNA DE EMPREENDIMENTOS. AF_06/2016_P		M	174,18		R\$ 51,39	R\$	8.951,11	R\$ 8.951,11	54,18	R\$ 2.784,31	0%



Tar klin de Ana
Engenheiro Cr.
Crea: 11.103.257

Ivan Rodrigo Ferreira de Almeida
Representante Legal
Global Materias - Servicos e
Manutencao LTDA

6.2	94276	SINAPI	ASSENTAMENTO DE GUIA (MEIO-FIO) EM TRECHO CURVO. CONFECCIONADA EM CONCRETO PRÉ-FABRICADO, DIMENSÕES 10X13X120 CM (COMPRIMENTO X BASE INFERIOR X BASE SUPERIOR X ALTURA), PARA URBANIZAÇÃO INTERNA DE EMPREENDIMENTOS. AF_20/2016_P	M	69,84	RS 56,38	RS 3.937,58		RS 0,00	49,84	RS 2.809,98	RS 1.127,60	0%
6.3	94277	SINAPI	ASSENTAMENTO DE GUIA (MEIO-FIO) EM TRECHO RETO. CONFECCIONADA EM CONCRETO PRÉ-FABRICADO, DIMENSÕES 80X80X8,25 CM (COMPRIMENTO X BASE INFERIOR X BASE SUPERIOR X ALTURA), PARA URBANIZAÇÃO INTERNA DE EMPREENDIMENTOS. AF_20/2016	M		RS 43,13	-		RS 0,00	0,00	RS 0,00	RS 0,00	0%
6.4	93012	SINAPI C	ELETRÓDUTO RÍGIDO ROSCAVEL PVC DN 110 MM (Ø1) PARA REDE ENTERRADA DE DISTRIBUIÇÃO DE ENERGIA ELÉTRICA - FORNECIMENTO E INSTALAÇÃO. AF_12/2021	M		RS 71,51	-		RS 0,00	0,00	RS 0,00	RS 0,00	0%
6.5	97886	SINAPI C	CAIXA ENTERRADA ELÉTRICA RETANGULAR EM ALVENARIA COM TIPOLOS CERÂMICOS MACIÇOS, FUNDO COM BRITA, DIMENSÕES INTERNAS: 0.300,300,3 M. AF_12/2020	UND		RS 213,96	-		RS 0,00	0,00	RS 0,00	RS 0,00	0%
7			Sub-total 6			RS 12.886,69							
7.1			PASSEIO / PAVIMENTAÇÃO										
7.1			PAVIMENTAÇÃO EM CONCRETO, COM ESPESURA DE 7 CM, COM ACABAMENTO FEITO UTILIZANDO ALSODORA DE CONCRETO (HELIOPETER), INCLUIDO TELA DE AÇO SOLDADA NEURVURA CADO, Ø106 (3.11 KG/M2), DIÂMETRO DO FIO 5,0 MM, LARGURA = 2,45 M, ESPAÇAMENTO DA MALHA = 10 X 10 CM, JUNTA DE DILATAÇÃO EM PVC A CADA 2,00 M, CONCRETO FCK = 20 MPa	M2	2763,17	RS 152,96	RS 422.654,48		RS 180.977,68	1183,17	RS 180.977,68	RS 241.676,80	0%
7.2	7324	ORSE	Piso (BHU) direcional e/ou alata, de concreto, colorido, p/definição visual, dimensões 23x25cm, aplicado com argamassa industrializada e acurrido, acabamento, intertravado, colorido, intertravado, da brita	M2		RS 110,60	-		RS 0,00	0,00	RS 0,00	RS 0,00	0%
7.3	11459	ORSE	Pavimentação em bloco de concreto vibrado, intertravado, colorido, acabamento, intertravado, da brita	M2	153,15	RS 100,71	RS 15.423,74		RS 0,00	0,00	RS 0,00	RS 15.423,74	0%
7.4	11457	ORSE	Pavimentação em bloco de concreto vibrado, intertravado, cor natural, 10x20cm, esp. 6cm, 46un/m2.	M2		RS 97,65	-		RS 0,00	0,00	RS 0,00	RS 0,00	0%
7.5	11460	ORSE	Pavimentação em bloco de concreto vibroprensado, intertravado, colorido, 10x20cm, esp. 6cm, 46un/m2.	M2	269,09	RS 116,39	RS 31.319,39		RS 0,00	0,00	RS 0,00	RS 31.319,39	0%
7.6	95241	SINAPI	NBR9781, fck(mín)=35MPa, sob coim área grossa compactada c/ placa vibratória e (comp)=6cm, rejuntado c/ área fina.	M2		RS 35,95	-		RS 0,00	0,00	RS 0,00	RS 0,00	0%
7.7			LASTRO DE CONCRETO, E-SCM, PREPARO MECÂNICO, INCLUIDOS LANÇAMENTO E ADENSAMENTO	M2		RS 117,56	-		RS 0,00	0,00	RS 0,00	RS 0,00	0%
7.8	87737	SINAPI	PAVIMENTAÇÃO EM LAJOTA PRE MOLDADA 50 X 50 CM CINZA, ASERTADA COM ARGAMASSA DE CIMENTO E AREIA, TRACO 1:4, SOBRE LASTRO DE CONCRETO MAGRO COM ESPESURA DE 5 CM	M2		RS 53,65	-		RS 0,00	0,00	RS 0,00	RS 0,00	0%
7.9 / 14.4	101747	SINAPI	CONTRAPOSO EM ARGAMASSA TRACO 1:4 (CIMENTO E AREIA), PREPARO MANUAL, APLICADO EM ÁREAS MOLHADAS SOBRE LAJE, ADERIDO, ACABAMENTO NÃO REFORÇADO, ESPESURA 2CM. AF_ 07/2021	M2		RS 84,23	-		RS 0,00	0,00	RS 0,00	RS 0,00	0%
7.10			PISO EM CONCRETO 20 MPa PREPARO MECÂNICO, ESPESURA 7 CM. AF_ 09/2020	M2		RS 109,16	-		RS 0,00	0,00	RS 0,00	RS 0,00	0%
			Sub-total 7			RS 469.397,60							
8			DIVERSOS										
8.1	101600	SINAPI	ESCORAMENTO DE VALA, TIPO BUNDAGEM, COM PROFUNDIDADE DE 0 A 1,5 M, LARGURA MENOR QUE 1,5 M - EXECUÇÃO, NÃO INCLUI MATERIAL. AF_ 09/2020	M2		RS 20,77	-		RS 0,00	0,00	RS 0,00	RS 0,00	0%
8.2	101570	SINAPI	ESCORAMENTO DE VALA, TIPO PONTALTEAMENTO, COM PROFUNDIDADE DE 0 A 1,5 M, LARGURA MENOR QUE 1,5 M. AF_ 08/2020	M2		RS 29,07	-		RS 0,00	0,00	RS 0,00	RS 0,00	0%
8.3	3175	ORSE	FORMA PLANA PARA ESTRUTURAS, EM COMPENSADO PLASTIFICADO DE 10MM, OS USOS, INCLUSIVE ESCORAMENTO - REVISÃO 07/2013	M2		RS 84,15	-		RS 0,00	0,00	RS 0,00	RS 0,00	0%
8.4	97086	SINAPI	FORMA PARA MONTAGEM DE FORMAS PARA RADIER, PISO DE CONCRETO OU LAJE SOBRE SOLO EM MONTAGEM E DESMONTAGEM. AF_ 09/2021	M2		RS 156,70	-		RS 0,00	0,00	RS 0,00	RS 0,00	0%
8.5	96536	SINAPI	FORMAÇÃO MONTAGEM E DESMONTAGEM DE FÔRMA PARA VIGA BALDRAME, EM MADEIRA SERRADA, E=25 MM, 4 UTILIZAÇÕES. AF_ 06/2017	M2		RS 101,21	-		RS 0,00	0,00	RS 0,00	RS 0,00	0%
8.6	96544	SINAPI	ARMACÃO DE BLOCO, VIGA BALDRAME OU SAPATA UTILIZANDO AÇO CA-50 DE 6,3 MM - MONTAGEM. AF_ 06/2017	KG		RS 21,97	-		RS 0,00	0,00	RS 0,00	RS 0,00	0%
8.7	96545	SINAPI	ARMACÃO DE BLOCO, VIGA BALDRAME OU SAPATA UTILIZANDO AÇO CA-50 DE 8 MM - MONTAGEM. AF_ 06/2017	KG		RS 20,33	-		RS 0,00	0,00	RS 0,00	RS 0,00	0%
8.8	96546	SINAPI	ARMACÃO DE BLOCO, VIGA BALDRAME OU SAPATA UTILIZANDO AÇO CA-50 DE 10 MM - MONTAGEM. AF_ 06/2017	KG		RS 18,05	-		RS 0,00	0,00	RS 0,00	RS 0,00	0%
8.9	97090	SINAPI	ARMACÃO PARA EXECUÇÃO DE RADIER, PISO DE CONCRETO OU LAJE SOBRE SOLO, COM USO DE TELA Q.138. AF_ 09/2021	KG		RS 22,99	-		RS 0,00	0,00	RS 0,00	RS 0,00	0%
8.10	94971	SINAPI	CONCRETO FCK = 25MPa, TRACO 1:2:3:7 EM MASSA SECA DE CIMENTO/ÁREA MÉDIA/ BRITA 1 - PREPARO MECÂNICO COM BETONEIRA 600 L. AF_ 05/2021	M3		RS 57,70	-		RS 0,00	0,00	RS 0,00	RS 0,00	0%
8.11	11488	ORSE	LANÇAMENTO DE CONCRETO SIMPLES FABRICADO NA OBRA, INCLUSIVE ADENSAMENTO E ACABAMENTO	M3		RS 34,28	-		RS 0,00	0,00	RS 0,00	RS 0,00	0%
8.12			FORNECIMENTO, FABRICAÇÃO E ASSENTAMENTO DE GUARDA-CORPO MODELO: TUBO GALVANIZADO Ø 1,14" ESP. PAREDE 3,65 MM PARA OS MONTANTE E TRAVESSA SUPERIOR COM TUBO GALVANIZADO Ø 1,12" ESP. PAREDE 3,00 MM E TRAVESSA INTERMEDIÁRIA COM TUBO GALVANIZADO Ø 1" ESP. DE PAREDE 2,65 MM, INCLUIDO O FORNECIMENTO DOS TUBOS DE FERRO GALVANIZADO E TODOS OS CONSUMÍVEIS	M		RS 512,58	-		RS 0,00	0,00	RS 0,00	RS 0,00	0%
8.13			APARELHAMENTO COM LULA	M2		RS 12,75	-		RS 0,00	0,00	RS 0,00	RS 0,00	0%
8.14			APLICAÇÃO DE PRIMER PROMOTOR DE ADERÊNCIA PARA SUPERFÍCIE GALVANIZADA (CROMATO DE ZINCO)	M2		RS 21,14	-		RS 0,00	0,00	RS 0,00	RS 0,00	0%
8.15	2306	ORSE	PINTURA DE ACABAMENTO COM APLICAÇÃO DE 02 DEMÃOIS DE ESMALTE SINTÉTICO SOBRE SUPERFÍCIES METÁLICAS. R1	M2		RS 24,35	-		RS 0,00	0,00	RS 0,00	RS 0,00	0%
8.16	3230	ORSE	CAIXA DE CONCRETO E ALVENARIA, REVESTIDA INTERNAMENTE, COM GREIHA DE CONCRETO, SEÇÃO 0,30 X 0,50 M.	M		RS 340,81	-		RS 0,00	0,00	RS 0,00	RS 0,00	0%
8.17 / 15.6	6386	ORSE	*Casa de passagem (Ø1-060 (Ø4xØ46x6cm)	UND		RS 339,06	-		RS 0,00	0,00	RS 0,00	RS 0,00	0%
8.18	6387	ORSE	*Casa de passagem (Ø1-060 (Ø4xØ46x6cm)	UND		RS 585,84	-		RS 0,00	0,00	RS 0,00	RS 0,00	0%

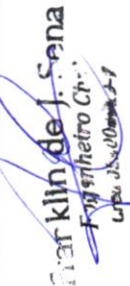

Eng.º Cláudio de J. Sana

 Fyfi Sítio Hetro Cr.



8.19	2799	ORSE	CANHA DE PASSAGEM EM ALVENARIA DE TIJDLOS MACIOS ESP. = 0,12M, DIM. INT. = 0,60 X 0,60 X 1,00M	UND	-	RS 668,92	RS	-	RS 0,00	0,00	RS 0,00	RS 0,00	0%
8.20	10998	ORSE	FORNECIMENTO E ASSENTAMENTO DE TUBO CORRUGADO PAREDE DUPLA PEAQ. D= 300 MM (12"), PARA	M	-	RS 162,99	RS	-	RS 0,00	0,00	RS 0,00	RS 0,00	0%
8.21	10049	ORSE	SISTEMA PROTETOR: TUBO DE AÇO N° 12	M	-	RS 278,72	RS	-	RS 0,00	0,00	RS 0,00	RS 0,00	0%
8.22	10050	ORSE	FORNECIMENTO E ASSENTAMENTO DE TUBO CORRUGADO PAREDE DUPLA PEAQ. D= 450 MM (18"), PARA	M	-	RS 438,55	RS	-	RS 0,00	0,00	RS 0,00	RS 0,00	0%
8.23	93833	SINAPI	FORNECIMENTO E ASSENTAMENTO DE TUBO CORRUGADO PAREDE DUPLA PEAQ. D= 600 MM (24"), PARA	M	-	RS 267,16	RS	-	RS 0,00	0,00	RS 0,00	RS 0,00	0%
8.24	92835	SINAPI	SISTEMA DE MONTAGEM TIJOLAS DE ESGOTO SANITÁRIO, DIÂMETRO DE 100 MM, JUNTA ELÁSTICA,	M	-	RS 279,66	RS	-	RS 0,00	0,00	RS 0,00	RS 0,00	0%
8.25	COMPOSIÇÃO 11.0		TUBO DE CONCRETO PARA REDES COLETORAS DE ESGOTO SANITÁRIO, DIÂMETRO DE 100 MM, JUNTA ELÁSTICA,	M	-	RS 131,77	RS	-	RS 0,00	0,00	RS 0,00	RS 0,00	0%
8.26	COMPOSIÇÃO 12.0		TUBO DE CONCRETO PARA REDES COLETORAS DE ESGOTO SANITÁRIO, DIÂMETRO DE 150 MM,	M	-	RS 150,16	RS	-	RS 0,00	0,00	RS 0,00	RS 0,00	0%
8.27	COMPOSIÇÃO 13.0		FORNECIMENTO E ASSENTAMENTO DE GREIHA DE (0,30 X 0,90 M)	UND	-	RS 180,47	RS	-	RS 0,00	0,00	RS 0,00	RS 0,00	0%
8.28	COMPOSIÇÃO 14.0		FORNECIMENTO E ASSENTAMENTO DE TAMPÃO DE CONCRETO PARA PV. D = 40 CM	UND	-	RS 250,37	RS	-	RS 0,00	0,00	RS 0,00	RS 0,00	0%
8.29	9749	ORSE	TAMPÃO DE CONCRETO PARA CANAIS DE PASSAGEM Ø 300X500X0,07M	UND	-	RS 54,01	RS	-	RS 0,00	0,00	RS 0,00	RS 0,00	0%
8.30	6411	ORSE	TAMPÃO DE CONCRETO PARA CANAIS DE PASSAGEM Ø 600X600X0,07M	UND	-	RS 77,77	RS	-	RS 0,00	0,00	RS 0,00	RS 0,00	0%
8.31	6415	ORSE	TAMPÃO DE CONCRETO PARA CANAIS DE PASSAGEM Ø 800X800X0,07M	UND	-	RS 138,27	RS	-	RS 0,00	0,00	RS 0,00	RS 0,00	0%
8.32	92122	SINAPI	TUBO DE CONCRETO PARA REDES COLETORAS DE ÁGUAS PLUVIAIS, DIÂMETRO DE 600 MM, JUNTA RÍGIDA,	M	-	RS 396,92	RS	-	RS 0,00	0,00	RS 0,00	RS 0,00	0%
8.33	90694	SINAPI	INSTALADO EM LOCAL COM BAIXO NÍVEL DE INTERFERÊNCIAS - FORNOCIMENTO E ASSENTAMENTO.	M	-	RS 56,20	RS	-	RS 0,00	0,00	RS 0,00	RS 0,00	0%
8.34	90724	SINAPI	TUBO DE PVC PARA REDE COLETOIRA DE ESGOTO DE PAREDE MACIA, DN. 100 MM, JUNTA ELÁSTICA -	M	-	RS 39,42	RS	-	RS 0,00	0,00	RS 0,00	RS 0,00	0%
8.35	89356	SINAPI	JUNTA ANGAMASSADA ENTRE TUBO DN 100 MM E O POCO DE VISITA, CANHA DE CONCRETO OU ALVENARIA EM	UND	-	RS 26,41	RS	-	RS 0,00	0,00	RS 0,00	RS 0,00	0%
8.36	89508	SINAPI	REDES DE ESGOTO. AF. Ø120Ø1	M	-	RS 25,90	RS	-	RS 0,00	0,00	RS 0,00	RS 0,00	0%
8.37	COMPOSIÇÃO 15.0		TUBO PVC, SÉRIE R, ÁGUA PLUVIAL, DN 40 MM, FORNECIDO E INSTALADO EM RAMAL DE ENCAMINHAMENTO.	M	-	RS 9,85	RS	-	RS 0,00	0,00	RS 0,00	RS 0,00	0%
8.38	COMPOSIÇÃO 16.0		REDES DE ESGOTO. AF. Ø120Ø1	UND	-	RS 15,03	RS	-	RS 0,00	0,00	RS 0,00	RS 0,00	0%
8.39	89362	SINAPI	TUBO PVC, SÉRIE R, ÁGUA PLUVIAL, DN 25MM, INSTALADO EM RAMAL OU SUB-RAMAL DE ÁGUA - FORNOCIMENTO E	UND	-	RS 10,64	RS	-	RS 0,00	0,00	RS 0,00	RS 0,00	0%
8.40	89363	SINAPI	INSTALADO EM LOCAL COM BAIXO NÍVEL DE INTERFERÊNCIAS - FORNOCIMENTO E ASSENTAMENTO.	UND	-	RS 11,80	RS	-	RS 0,00	0,00	RS 0,00	RS 0,00	0%
8.41	89373	SINAPI	TUBO PVC, SÉRIE R, ÁGUA PLUVIAL, DN 25MM, INSTALADO EM RAMAL OU SUB-RAMAL DE ÁGUA -	UND	-	RS 7,71	RS	-	RS 0,00	0,00	RS 0,00	RS 0,00	0%
8.42	89378	SINAPI	LUA DE REDUÇÃO, PVC, SOLDÁVEL, DN 25MM X 20MM, INSTALADO EM RAMAL OU SUB-RAMAL DE ÁGUA -	UND	-	RS 8,01	RS	-	RS 0,00	0,00	RS 0,00	RS 0,00	0%
8.43	89379	SINAPI	FORNECIMENTO E INSTALAÇÃO. AF. 12/2014	UND	-	RS 22,38	RS	-	RS 0,00	0,00	RS 0,00	RS 0,00	0%
8.44	89393	SINAPI	LUA DE CORRER, PVC, SOLDÁVEL, DN 25MM, INSTALADO EM RAMAL OU SUB-RAMAL DE ÁGUA -	UND	-	RS 12,44	RS	-	RS 0,00	0,00	RS 0,00	RS 0,00	0%
8.45	89394	SINAPI	FORNECIMENTO E INSTALAÇÃO. AF. 12/2014	UND	-	RS 25,91	RS	-	RS 0,00	0,00	RS 0,00	RS 0,00	0%
8.46	89395	SINAPI	TE PVC, SOLDÁVEL, DN 20MM, INSTALADO EM RAMAL OU SUB-RAMAL DE ÁGUA - FORNOCIMENTO E	UND	-	RS 14,88	RS	-	RS 0,00	0,00	RS 0,00	RS 0,00	0%
8.47	89396	SINAPI	INSTALADO EM LOCAL COM BAIXO NÍVEL DE INTERFERÊNCIAS - FORNOCIMENTO E ASSENTAMENTO.	UND	-	RS 26,40	RS	-	RS 0,00	0,00	RS 0,00	RS 0,00	0%
8.48	89397	SINAPI	TE COM BUCHA DE LAÇÃO NA ROSCA CENTRAL PVC, SOLDÁVEL, DN 20MM X 1/2" Ø6094" - INSTALADO EM	UND	-	RS 17,96	RS	-	RS 0,00	0,00	RS 0,00	RS 0,00	0%
8.49	89408	SINAPI	RAMAL OU SUB-RAMAL DE ÁGUA - FORNOCIMENTO E INSTALAÇÃO. AF. 12/2014	UND	-	RS 7,32	RS	-	RS 0,00	0,00	RS 0,00	RS 0,00	0%
8.50	89409	SINAPI	TE PVC, SOLDÁVEL, DN 25MM, INSTALADO EM RAMAL OU SUB-RAMAL DE ÁGUA - FORNOCIMENTO E	UND	-	RS 8,49	RS	-	RS 0,00	0,00	RS 0,00	RS 0,00	0%
8.51	9387	ORSE	DOELHO 45 GRAUS, PVC, SOLDÁVEL, DN 25MM, INSTALADO EM RAMAL DE DISTRIBUIÇÃO DE ÁGUA -	UND	-	RS 72,79	RS	-	RS 0,00	0,00	RS 0,00	RS 0,00	0%
			FORNOCIMENTO E INSTALAÇÃO. AF. 12/2014	M	-	RS		-	RS 0,00	0,00	RS 0,00	RS 0,00	0%
			TUBO PVC RÍGIDO C/ANEL BORRACHA, SÉRIE REFORÇADA, P/ESGOTO E ÁGUAS PLUVIAIS, D = 100MM	M	-			-					
	9		PARQUE INFANTIL										
			Fornecimento e assentamento de Casinha do Tarzan em eucalipto tratado, com pórtico de um balanço	UND	-	RS 6.738,46	RS	-	RS 0,00	0,00	RS 0,00	RS 0,00	0%
			Fornecimento e assentamento de Balanço em eucalipto tratado	UND	-	RS 2.999,72	RS	-	RS 0,00	0,00	RS 0,00	RS 0,00	0%
			Fornecimento e assentamento de Cangreja em eucalipto tratado	UND	-	RS 2.332,78	RS	-	RS 0,00	0,00	RS 0,00	RS 0,00	0%
			Fornecimento e assentamento de Escorregador em fibra com escada em eucalipto tratado	UND	-	RS 2.196,74	RS	-	RS 0,00	0,00	RS 0,00	RS 0,00	0%
			FORNOCIMENTO E MONTAGEM DE CERCA DE PROTEÇÃO EM EUCALIPTO GLOEIZIANA TRATADO A BASE DE CCA	M	-	RS 356,48	RS	-	RS 0,00	0,00	RS 0,00	RS 0,00	0%
			EM APLICACÃO COM APLICAÇÃO DE STAIN NA COR NATURAL COM DUPLA FILTRO SOLAR, DIÂMETRO DO										
			EUCALIPTO DE 6 A 8 CM, COM ANTI-RACHA NA EXTREMIDADE FECHAMENTO COM TELA DE ALAMBRADO FIO										
			Nº 12 REVESTIDO DE PVC, MALHA 2,1/2 X 2,1/2", FIXADO COM FIO Nº 14 REVESTIDO EM PVC, MÓDULO										
			MECÂNICO 1,50 X 1,00M, PARAFUSOS GALVANIZADOS COM TRAVAMENTO CLICKFIX, CONFORME PROJETO										
			FORNOCIMENTO E MONTAGEM DE PORTÃO PARA CERCA DE PROTEÇÃO EM EUCALIPTO GLOEIZIANA TRATADO A										
			BASE DE CCA EM AUTOCALIVE, COM APLICAÇÃO DE STAIN NA COR NATURAL COM DUPLA FILTRO SOLAR,										
			DIÂMETRO DO EUCALIPTO DE 6 A 8 CM, COM ANTI-RACHA NAS EXTREMIDADES, DOBRADILHAS REFORÇADAS	UND	-	RS 524,82	RS	-	RS 0,00	0,00	RS 0,00	RS 0,00	0%
			PARA PORTÃO DE MADEIRA DE 135 MM COM PINTURA EPOXI, COM TELHA FIO Nº 12 REVESTIDO DE PVC										
			MALHA 2,1/2 X 2,1/2"										

				Sub-total 9			R\$ -											
10				PERGOLADO														
10.1	4203	ORSE	FORNECIMENTO DE PEÇA DE EUCALEPTO TRATADO, D= 19 A 22CM, L= 4,00 M (MOURÕES)	PÇ			R\$ 598,00	R\$ -	R\$ 0,00	0,00	R\$ 0,00	R\$ 0,00	0%					
10.2	4244	ORSE	FORNECIMENTO DE PEÇA DE EUCALEPTO TRATADO, D= 16 A 19CM, L= 3,00 M (VIGAS)	PÇ			R\$ 283,47	R\$ -	R\$ 0,00	0,00	R\$ 0,00	R\$ 0,00	0%					
10.3	4453	ORSE	FORNECIMENTO DE PEÇA DE EUCALEPTO TRATADO, D= 10 A 13CM, L= 4,00 M(PERGULAS)	PÇ			R\$ 83,16	R\$ -	R\$ 0,00	0,00	R\$ 0,00	R\$ 0,00	0%					
10.4	9857	ORSE	Assentamento de peças de eucalipto tratado, d=19 a 22cm para confecção de pergolado (ref.obra Sergipetec)	M			R\$ 37,49	R\$ -	R\$ 0,00	0,00	R\$ 0,00	R\$ 0,00	0%					
10.5	9858	ORSE	Assentamento de peças de eucalipto tratado, d=10 a 13cm para confecção de pergolado (ref.obra Sergipetec)	M			R\$ 18,78	R\$ -	R\$ 0,00	0,00	R\$ 0,00	R\$ 0,00	0%					
10.6	7988	ORSE	PINTURA DE PROTEÇÃO SOBRE MADEIRA, COM 02 DEMÃOS, VERNIZ POLISTEN - STAIN, AÇÃO FUNGICIDA E INSETICIDA, COR TRANSPARENTE, SAYERLACK OU SIMILAR	M2			R\$ 20,64	R\$ -	R\$ 0,00	0,00	R\$ 0,00	R\$ 0,00	0%					
				Sub-total 10			R\$ -											
11				ALAMBRADO E GUARDA-CORPO EM EUCALEPTO														
11.1	11115	ORSE	Fornecimento e assentamento de peças de eucalipto tratado, d=13 a 16cm	M			R\$ 76,52	R\$ -	R\$ 0,00	0,00	R\$ 0,00	R\$ 0,00	0%					
11.2	9603	ORSE	Fornecimento e colocação de tela de arame galvanizado fio 12 bwg, malha 2", revestido em pvc, formando quadros de 2,00 x 2,00 m, exceto requadro em tubos ferro galvanizado	M2			R\$ 170,00	R\$ -	R\$ 0,00	0,00	R\$ 0,00	R\$ 0,00	0%					
11.3	8666	ORSE	GUARDA-CORPO EM MADEIRA REFORESTADA (EUCALEPTO), H= 1,00M	M			R\$ 231,71	R\$ -	R\$ 0,00	0,00	R\$ 0,00	R\$ 0,00	0%					
				Sub-total 11			R\$ -											
12				PAISAGISMO														
12.1	10234	ORSE	Grama esmeralda em placas, fornecimento e plantio	M2	350,25		R\$ 24,32	R\$ 8.518,08	R\$ 0,00	0,00	R\$ 0,00	R\$ 8.518,08	0%					
12.2	COTAÇÃO		FORNECIMENTO E INSTALAÇÃO DE GRAMA SINTÉTICA COM ALTURA MAIOR OU IGUAL A 20 MM	M2			R\$ 118,92	R\$ -	R\$ 0,00	0,00	R\$ 0,00	R\$ 0,00	0%					
12.3	CPU PRÓPRIA		FORN. E ASSENT. DE LIXEIRA MEIA LUA QUADRADA DE EUCALEPTO TRATADO 50X50X120 (LxCxH)	UNID	12,00		R\$ 441,43	R\$ 5.297,16	R\$ 0,00	0,00	R\$ 0,00	R\$ 5.297,16	0%					
12.4	CPU PRÓPRIA		Banco de madeira com encosto em eucalipto tratado (2,00X0,50)M	UNID	12,00		R\$ 1.032,05	R\$ 12.384,60	R\$ 0,00	0,00	R\$ 0,00	R\$ 12.384,60	0%					
12.5	CPU PRÓPRIA		Planta - Palmeira Imperial h=4,00 a 5,00 m (fornecimento e plantio)	UND			R\$ 1.262,12	R\$ -	R\$ 0,00	0,00	R\$ 0,00	R\$ 0,00	0%					
				Sub-total 12			R\$ 26.199,84											
13				EQUIPAMENTOS DE SAÚDE E GINÁSTICA														
13.1	CPU PRÓPRIA		Fornecimento e assentamento de mesa para jogos pré-moldada, incluindo carga, transporte e descarga	UNID			R\$ 1.101,55	R\$ -	R\$ 0,00	0,00	R\$ 0,00	R\$ 0,00	0%					
13.2	CPU PRÓPRIA		Fornecimento e assentamento de barra paralela em eucalipto tratado (L=2,5, H= 1,30)M	UNID			R\$ 1.232,24	R\$ -	R\$ 0,00	0,00	R\$ 0,00	R\$ 0,00	0%					
13.3	CPU PRÓPRIA		Fornecimento e assentamento de barra de apoio de 02 níveis em eucalipto tratado	UNID			R\$ 1.703,51	R\$ -	R\$ 0,00	0,00	R\$ 0,00	R\$ 0,00	0%					
13.4	CPU PRÓPRIA		Fornecimento e assentamento de Simulador de Cavalegada Simples	UNID			R\$ 2.786,87	R\$ -	R\$ 0,00	0,00	R\$ 0,00	R\$ 0,00	0%					
13.5	CPU PRÓPRIA		Fornecimento e assentamento de Simulador de Esqui Individual	UNID			R\$ 2.821,81	R\$ -	R\$ 0,00	0,00	R\$ 0,00	R\$ 0,00	0%					
13.6	CPU PRÓPRIA		Fornecimento e assentamento de Remada Sentada	UNID			R\$ 2.727,51	R\$ -	R\$ 0,00	0,00	R\$ 0,00	R\$ 0,00	0%					
13.7	CPU PRÓPRIA		Fornecimento e assentamento de Multiexercitador 7x1	UNID			R\$ 7.213,70	R\$ -	R\$ 0,00	0,00	R\$ 0,00	R\$ 0,00	0%					
				Sub-total 13			R\$ -											
14				QUADRA POLIESPORTIVA														
14.1	9962	ORSE	LASTRO DE BRITA GRADUADA APILOADA E=10CM	M2			R\$ 30,74	R\$ -	R\$ 0,00	0,00	R\$ 0,00	R\$ 0,00	0%					
14.2	97113	SINAPI	APLICAÇÃO DE LONA PLÁSTICA PARA EXECUÇÃO DE PAVIMENTOS DE CONCRETO. AF_11/2017	M2			R\$ 2,87	R\$ -	R\$ 0,00	0,00	R\$ 0,00	R\$ 0,00	0%					
14.3	10012	ORSE	FORNECIMENTO E INSTALAÇÃO DE TELA AÇO SOLDADA NERVURADA CA-60, MALHA 15X15CM, FERRO 4 2MM, PAINEL 2X3M, (1 50KG/M²), MALHA POP REFORCADA GERDAU OU SIMILAR	M2			R\$ 35,48	R\$ -	R\$ 0,00	0,00	R\$ 0,00	R\$ 0,00	0%					
14.4	101747	SINAPI	PISO EM CONCRETO 20 MPa PREPARO MECÂNICO, ESPESURA 7CM. AF_09/2020	M2			R\$ 84,23	R\$ -	R\$ 0,00	0,00	R\$ 0,00	R\$ 0,00	0%					
14.5	97114	SINAPI	EXECUÇÃO DE JUNTAS DE CONTRAÇÃO PARA PAVIMENTOS DE CONCRETO. AF_11/2017	M2			R\$ 0,51	R\$ -	R\$ 0,00	0,00	R\$ 0,00	R\$ 0,00	0%					
14.6	97097	SINAPI	ACABAMENTO POLIDO PARA PISO DE CONCRETO ARMADO DE ALTA RESISTÊNCIA. AF_09/2017	M2			R\$ 42,10	R\$ -	R\$ 0,00	0,00	R\$ 0,00	R\$ 0,00	0%					
14.7	102364	SINAPI	ALAMBRADO PARA QUADRA POLIESPORTIVA, ESTRUTURADO POR TUBOS DE AÇO GALVANIZADO, (MONTANTES COM DIÂMETRO 2", TRAVESAS E ESCORAS COM DIÂMETRO 1"), COM TELA DE ARAME GALVANIZADO, FIO 10 BWG E MALHA QUADRADA 5X5CM (EXCETO MURETA). AF_03/2021	M2			R\$ 280,74	R\$ -	R\$ 0,00	0,00	R\$ 0,00	R\$ 0,00	0%					
14.8	10069	ORSE	Traves oficial para futebol de salão 3x2m em aço galv. 3", com requadro e redes de polietileno fio 4mm (conjunto p/futsal)	PAR			R\$ 6.466,86	R\$ -	R\$ 0,00	0,00	R\$ 0,00	R\$ 0,00	0%					
14.9	2419	ORSE	Estrutura metálica fixa, p/ tabela em aço com aro e cesta p/ basquete, padrão oficial, em tubo galvanizado d=5", instalada	PAR			R\$ 8.176,76	R\$ -	R\$ 0,00	0,00	R\$ 0,00	R\$ 0,00	0%					
14.10	12808	ORSE	Refletor Slim LED 200W de potência, branco Fno, 6500k, Autovolt, marca G-light ou similar	UND			R\$ 388,45	R\$ -	R\$ 0,00	0,00	R\$ 0,00	R\$ 0,00	0%					
14.11	10794	ORSE	Poste circular de concreto 7/150- fornecimento e assentamento	UND	6,00		R\$ 886,43	R\$ 5.318,58	R\$ 0,00	0,00	R\$ 0,00	R\$ 5.318,58	0%					
14.12	2758	ORSE	Tela de nylon, fio 30-36 (3,6mm), malha 10x10cm	M2			R\$ 12,48	R\$ -	R\$ 0,00	0,00	R\$ 0,00	R\$ 0,00	0%					
14.13	5032	ORSE	Instalação de tela, exclusive a tela	M2			R\$ 16,20	R\$ -	R\$ 0,00	0,00	R\$ 0,00	R\$ 0,00	0%					
14.14	102491	SINAPI	PINTURA DE PISO COM TINTA ACRÍLICA, APLICAÇÃO MANUAL, 2 DEMÃOS, INCLUSO FUNDO PREPARADOR. AF_05/2021	M2			R\$ 21,45	R\$ -	R\$ 0,00	0,00	R\$ 0,00	R\$ 0,00	0%					
14.15	102500	SINAPI	PINTURA DE DEMARCAÇÃO DE VAGA COM TINTA ACRÍLICA, E = 10 CM, APLICAÇÃO MANUAL. AF_05/2021	M			R\$ 4,82	R\$ -	R\$ 0,00	0,00	R\$ 0,00	R\$ 0,00	0%					
				Sub-total 14			R\$ 5.318,58											
15				ILUMINAÇÃO PÚBLICA														
15.1	9379	ORSE	HASTE COBREDA COPPERWELD P/ATERRAMENTO D= 5/8" X 2,40M	UNID	10,00		R\$ 48,05	R\$ 480,50	R\$ 0,00	0,00	R\$ 0,00	R\$ 480,50	0%					
15.2	95748	SINAPI	ELETRODUTO DE AÇO GALVANIZADO, CLASSE SEMI PESADO, DN 40 MM (1 1/2), APARENTE, INSTALADO EM TETO - FORNECIMENTO E INSTALAÇÃO. AF_11/2016 P	M			R\$ 58,94	R\$ -	R\$ 0,00	0,00	R\$ 0,00	R\$ 0,00	0%					
				91833	SINAPI		ELETRODUTO FLEXÍVEL CORRUGADO REFORÇADO, PVC, DN 20 MM (1/2"). PARA CIRCUITOS TERMINAIS, INSTALADO EM FORRO - FORNECIMENTO E INSTALAÇÃO.	M	147,80			R\$ 9,83	R\$ 1.452,87	R\$ 0,00	0,00	R\$ 0,00	R\$ 1.452,87	100%



Marklin de J. Sena

Engenheiro Civil

C.R. nº 000000000-7

Ivan Rodrigo Ferreira de Almeida
Representante Legal
Global Matenas, Serviços e
Manutenção LTDA

15.4	9006	ORSE	CABO DE COBRE ISOLADO HEPR (XLPE), RIGIDO,16MM², 1KV/90°C	M	50,00	R\$ 27,75	R\$ 1.387,50	R\$ 0,00	0,00	R\$ 0,00	R\$ 1.387,50	0%
15.5	9007	ORSE	CABO DE COBRE ISOLADO HEPR (XLPE), RIGIDO,35MM², 1KV/90°C	M		R\$ 55,13	R\$ -	R\$ 0,00	0,00	R\$ 0,00	R\$ 0,00	0%
15.6	6386	ORSE	CAIXA DE PASSAGEM CP1-60	UNID	20,00	R\$ 339,06	R\$ 6.781,20	R\$ 0,00	0,00	R\$ 0,00	R\$ 6.781,20	0%
15.7	101632	SINAPI	RELÉ FOTOELÉTRICO PARA COMANDO DE ILUMINAÇÃO EXTERNA 1000 W - FORNECIMENTO E INSTALAÇÃO. AF_08/2020	UNID		R\$ 65,86	R\$ -	R\$ 0,00	0,00	R\$ 0,00	R\$ 0,00	0%
15.8	473	ORSE	DISJUNTOR TERMOMAGNETICO MONOPOLAR 10 A, PADRÃO NEMA (AMERICANO - LINHA PRETA)	UNID	2,00	R\$ 26,33	R\$ 52,66	R\$ 0,00	0,00	R\$ 0,00	R\$ 52,66	0%
15.9	11994	SINAPI	LUMINÁRIA EM LED PARA ILUMINAÇÃO PÚBLICA,30W,BIVOLT, SELO A INMETRO,CORPO EM ALUMÍNIO INJ.FP 0,97, PROT. DPS 10KV, IP66, IK09, TEMP. COR 5000K, IRC- OU 70%, V. ÚTIL 50.000H, 120 LM/W.GAR.5 ANOS, MODELO GL216 G-LIGHT OU SIMILAR - REV 01	UNID		R\$ 705,73	R\$ -	R\$ 0,00	0,00	R\$ 0,00	R\$ 0,00	0%
15.10	101539	SINAPI	ARMAÇÃO SECUNDÁRIA, COM 2 ESTRIBOS E 2 ISOLADORES - FORNECIMENTO E INSTALAÇÃO. AF_07/2020	UNID		R\$ 115,37	R\$ -	R\$ 0,00	0,00	R\$ 0,00	R\$ 0,00	0%
15.11	9200	ORSE	CAIXA PRÉ MOLDADA EM CONCRETO COM TAMPA PARA ATERRAMENTO 20X20X15 PADRÃO ENERGISA	UNID	20,00	R\$ 28,43	R\$ 568,60	R\$ 0,00	0,00	R\$ 0,00	R\$ 568,60	0%
15.12	2892	ORSE	FORNECIMENTO ISOLADOR ROLDANA PORCELANA	UNID		R\$ 4,87	R\$ -	R\$ 0,00	0,00	R\$ 0,00	R\$ 0,00	0%
15.13	10311	ORSE	CAIXA DE MEDIÇÃO DIRETA ATÉ 200A CONFECCIONADA EM CHAPA GALVANIZADA E PINTADA ELETROSTÁTICAMENTE D=100X60X15 CM	UNID		R\$ 2.796,75	R\$ -	R\$ 0,00	0,00	R\$ 0,00	R\$ 0,00	0%
15.14	101876	SINAPI	QUADRO DE DISTRIBUIÇÃO DE ENERGIA EM PVC, DE EMBUTIR, SEM BARRAMENTO, PARA 6 DISJUNTORES - FORNECIMENTO E INSTALAÇÃO. AF_10/2020	UNID	1,00	R\$ 85,13	R\$ 85,13	R\$ 0,00	0,00	R\$ 0,00	R\$ 85,13	0%
15.15	COMPOSIÇÃO 17.0		POSTE DE EUCALIPTO TRATADO, H=6M, DUAS PETALAS	UNID		R\$ 2.123,77	R\$ -	R\$ 0,00	0,00	R\$ 0,00	R\$ 0,00	0%
			Sub-total 15				R\$ 10.808,46					
16			LIMPEZA E EXPURGOS									
16.1	0		LIMPEZA FINAL DA OBRA	M2	2763,17	R\$ 4,76	R\$ 13.152,69	R\$ 0,00	0,00	R\$ 0,00	R\$ 13.152,69	100%
16.2	0		TRANSPORTE HORIZONTAL DE MATERIAIS DIVERSOS A 50 M	M3	138,16	R\$ 57,86	R\$ 7.993,85	R\$ 0,00	0,00	R\$ 0,00	R\$ 7.993,85	100%
16.3	0		TRANSPORTE VERTICAL DE MATERIAIS DIVERSOS, MANUAL, H DE DESNIVEL DE 10 M	M3	138,16	R\$ 123,08	R\$ 17.004,55	R\$ 0,00	0,00	R\$ 0,00	R\$ 17.004,55	0%
16.4	0		CARGA MANUAL DE ENTULHO EM CAMINHÃO BASCULANTE	M3	138,16	R\$ 16,67	R\$ 2.303,10	R\$ 0,00	0,00	R\$ 0,00	R\$ 2.303,10	0%
16.5	93590	SINAPI	TRANSPORTE COM CAMINHÃO BASCULANTE DE 10 M3, EM VIA URBANA PAVIMENTADA M3 KM .DMT ACIMA DE 30KM	M3xKM	4421,07	R\$ 0,83	R\$ 3.669,48	R\$ 0,00	0,00	R\$ 0,00	R\$ 3.669,48	0%
16.6	12913	ORSE	DESCARTE DE RESÍDUOS LIMPO, TIPO: ENTULHO PURO (CINZA E VERMELHO _x0096_ RESTO DE OBRA) DA CONSTRUÇÃO CIVIL EM ÁREA LICENCIADA.	T		R\$ 24,27	R\$ -	R\$ 0,00	0,00	R\$ 0,00	R\$ 0,00	0%
			Sub-total 16				R\$ 44.123,67					
17			ADMINISTRAÇÃO DA OBRA									
17.1	90777	SINAPI	ENGENHEIRO CIVIL DE OBRA JUNIOR COM ENCARGOS COMPLEMENTARES	H	30,00	R\$ 120,65	R\$ 3.619,50	R\$ 0,00	10,00	R\$ 1.206,50	R\$ 2.413,00	0%
17.2	90776	SINAPI	ENCARREGADO GERAL COM ENCARGOS COMPLEMENTARES	H	180,00	R\$ 40,53	R\$ 7.295,40	R\$ 0,00	60,00	R\$ 2.431,80	R\$ 4.863,60	0%
17.3	88326	SINAPI	VIGIA NOTURNO COM ENCARGOS COMPLEMENTARES	H	180,00	R\$ 30,71	R\$ 5.527,80	R\$ 0,00	60,00	R\$ 1.842,60	R\$ 3.685,20	0%
			Sub-total 17				R\$ 16.442,70					
18			SERVIÇOS EXTRAS									
18.1	9641	ORSE	Remoção de piso em Pedra Portuguesa	m²		R\$ 27,20	R\$ -	R\$ 0,00	0,00	R\$ 0,00	R\$ 0,00	0%
18.2	2241	ORSE	Pavimentação ornamental com seixo rolado espalhado	m3		R\$ 961,48	R\$ -	R\$ 0,00	0,00	R\$ 0,00	R\$ 0,00	0%
18.3	CPU PRÓPRIA		FORNECIMENTO E PLANTIO DE VEGETAÇÃO ORNAMENTAL	UND	9,00	R\$ 69,40	R\$ 624,59	R\$ 0,00	0,00	R\$ 0,00	R\$ 624,59	0%
18.4	12114	ORSE	Mesa c/ tampo Ø=1,00m em concreto armado polido sobre tubo de concreto armado Ø=0,40m, e 4 bancos em concreto armado Ø=0,40m, com pintura acrílica cor cinza grafite da Coral ou similar.	UND		R\$ 789,85	R\$ -	R\$ 0,00	0,00	R\$ 0,00	R\$ 0,00	0%
18.5	3242	ORSE	Remoção de poste de concreto armado seção circular ou duplo T - Rev. 01	und		R\$ 209,89	R\$ -	R\$ 0,00	0,00	R\$ 0,00	R\$ 0,00	0%
18.6	100623	SINAPI	POSTE DE AÇO CONICO CONTINUO CURVO DUPLO, ENGASTADO, H=9M, INCLUSIVE LUMINÁRIAS SEM LÂMPADAS - FORNECIMENTO E INSTALAÇÃO. AF_11/2019	U/M		R\$ 3.872,89	R\$ -	R\$ 0,00	0,00	R\$ 0,00	R\$ 0,00	0%
18.7	12910	ORSE	Poste decorativo 2 pétalas, em aço galvanizado com difusor em vidro transparente temperado, com 3m/4m, inclusive lâmpada de led 50w	und	20,00	R\$ 3.252,72	R\$ 65.054,37	R\$ 0,00	0,00	R\$ 0,00	R\$ 65.054,37	0%
18.8	91928	SINAPI	CABO DE COBRE FLEXÍVEL ISOLADO, 4 MM², ANTI-CHAMA 450/750 V, PARA CIRCUITOS TERMINAIS - FORNECIMENTO E INSTALAÇÃO. AF_12/2015	m	443,40	R\$ 8,43	R\$ 3.738,54	R\$ 0,00	0,00	R\$ 0,00	R\$ 3.738,54	0%
18.9	101658	SINAPI	LUMINÁRIA DE LED PARA ILUMINAÇÃO PÚBLICA, DE 138 W ATÉ 180 W - FORNECIMENTO E INSTALAÇÃO. AF_08/2020	und	40,00	R\$ 955,46	R\$ 38.218,52	R\$ 0,00	0,00	R\$ 0,00	R\$ 38.218,52	0%
18.10	2334	ORSE	Limpeza e desencrostamento químico/meccânico de concreto, c/ desincrostante Duratou ou similar- R1	m²		R\$ 9,77	R\$ -	R\$ 0,00	0,00	R\$ 0,00	R\$ 0,00	0%
18.11	2200	ORSE	Aplicação de resina sobre revestimento de pedra piso ou parede	m²		R\$ 22,11	R\$ -	R\$ 0,00	0,00	R\$ 0,00	R\$ 0,00	0%
18.12	10453	ORSE	Madeiramento em massaranduba/madeira de lei, peça serrada 7cm x 30 cm com abertura de encaixes	m		R\$ 177,35	R\$ -	R\$ 0,00	0,00	R\$ 0,00	R\$ 0,00	0%
18.13	263	ORSE	Revisão em cobertura com telha cerâmica tipo canal comum, Itabaiana ou similar, com reposição de 10% do material	m²		R\$ 63,92	R\$ -	R\$ 0,00	0,00	R\$ 0,00	R\$ 0,00	0%
18.14	CPU PRÓPRIA		TOTEN DE INAUGURAÇÃO EM ALVENARIA COM REVESTIMENTO E PLACA INÓX	und	1,00	R\$ 3.485,86	R\$ 3.485,86	R\$ 0,00	0,00	R\$ 0,00	R\$ 3.485,86	0%
			Sub-total 18				R\$ 111.121,88					
TOTAL GERAL							R\$ 970.873,42	R\$ 200.987,25		R\$ 447.483,26	R\$ 523.390,55	54%



Franklin de J. Sosa
 Engenheiro Civil
 OAB 35.000.000-00

Ivan Rodrigo Ferreira de Almeida
 Representante Legal
 Global Materiais, Serviços e
 Manutenção LTDA

RELATÓRIO DIÁRIO DE OBRA		Data							
		S	X	T	Q	Q	S	S	D
CLIENTE: PREFEITURA MUNICIPAL DE SANTALUZ SERVIÇOS COMUNS DE ENGENHARIA, CONTINUADOS DE REPARAÇÃO, ADAPTAÇÃO E CONSERVAÇÃO DE PRAÇAS E OBJETO: LOGRADOUROS PÚBLICOS INCLUINDO MONTAGENS DE MOBILIÁRIO URBANO SITUADOS EM LOGRADOUROS PÚBLICOS DO MUNICÍPIO DE SANTALUZ - BALANÇA		EFETIVO PESSOAL							
CONDIÇÕES CLIMÁTICAS: Manhã: (1) Tarde: (1) Noite: ()	CONTRATO Nº 135-2023	PREGÃO ELETRÔNICO Nº 015/2022		RDO: 51		CATEGORIA		QTDE	
SIMBOLOGIA: 1- Tempo Bom 2 - Chuva c/ cond. Trab. 3- Chuva s/ cond. Trab.		SERVIÇOS EXECUTADOS / OCORRÊNCIAS		Gerente de Obra		MÃO DE OBRA DIRETA		MÃO DE OBRA INDIRETA	
EXECUÇÃO DE ALVENARIA EXECUÇÃO DE CHAPISCO EXECUÇÃO DE MASSA ÚNICA RETIRADA DE MEIO FIO ASSENTAMENTO DE MEIO FIO				Engenheiro 1 Tec. de Segurança Aux Adm Mestre de obra Encarregado geral 1					
				Hh DO DIA					
				Topografo Auxiliar de topografia Pedreiro 1 Ajudante Geral 6 Calceteiro 1 Carpinteiro Operador de Motoserra Motorista Montador Montador/Eletricista Eletricista Operador de Patrol Operador de Escavadeira Operador de Pá carregadeira Motorista de caçamba Pintor Serralheiro					
				Hh DO DIA					
CONSIDERAÇÕES				EFETIVO DO DIA JORNADA DE TRABALHO Hh DO DIA Hh ACUMULADO		RESUMO DO EFETIVO			
OBSERVAÇÕES				EFETIVO EQUIPAMENTOS		TIPO		QTDE.	
				Veiculo Leve Caminhão Munck Caminhão Toco Escavadeira Pá carregadeira Caçamba Patrol PC 200 Placa Vibratória					
GERENTE DE OBRA:		FISCALIZAÇÃO:		Data: 01/10/2024		Data: 01/10/2024			

Franklin de J. S. Ana



van Rodrigo Ferreira de Almeida
Representante Legal
Global Manutenção Serviços e
Manutenção LTDA



RELATÓRIO DIÁRIO DE OBRA		Data						
		S	T	X	Q	S	S	D
CLIENTE: PREFEITURA MUNICIPAL DE SANTALUZ SERVIÇOS COMUNS DE ENGENHARIA, CONTINUADOS DE REPARAÇÃO, ADAPTAÇÃO E CONSERVAÇÃO DE PRAÇAS E OBJETO: LOGRADOUROS PÚBLICOS INCLUINDO MONTAGENS DE MOBILIÁRIO URBANO SITUADOS EM LOGRADOUROS PÚBLICOS DO MUNICÍPIO DE SANTALUZ - BALANÇA		EFETIVO PESSOAL						
CONTRATO Nº 135-2023 PREGÃO ELETRÔNICO Nº 015/2022 RDO: 52		CATEGORIA			QTDE			
Condições Climáticas: Manhã: (1) Tarde: (1) Noite: ()		MÃO DE OBRA INDIRETA						
SIMBOLOGIA: 1- Tempo Bom 2- Chuva c/ cond. Trab. 3- Chuva s/ cond. Trab.		Gerente de Obra Engenheiro 1 Tec. de Segurança Aux Adm Mestre de obra Encarregado geral 1						
SERVIÇOS EXECUTADOS / OCORRÊNCIAS EXECUÇÃO DE ALVENARIA EXECUÇÃO DE CHAPISCO EXECUÇÃO DE MASSA ÚNICA RETIRADA DE MEIO FIO ASSENTAMENTO DE MEIO FIO		Hh DO DIA						
		MÃO DE OBRA DIRETA						
		Topografo Auxiliar de topografia Pedreiro 1 Ajudante Geral 6 Calceteiro 1 Carpinteiro Operador de Motosserra Motorista Montador Montador/Eletricista Eletricista Operador de Patrol Operador de Escavadeira Operador de Pá carregadeira Motorista de caçamba Pintor Serralheiro						
		Hh DO DIA						
CONSIDERAÇÕES		RESUMO DO EFETIVO						
		EFETIVO DO DIA JORNADA DE TRABALHO Hh DO DIA Hh ACUMULADO						
OBSERVAÇÕES		EFETIVO EQUIPAMENTOS						
		TIPO		QTDE.				
		Veiculo Leve Caminhão Munck Caminhão Toco Escavadeira Pá carregadeira Caçamba Patrol PC 200 Placa Vibratória						
GERENTE DE OBRA:		FISCALIZAÇÃO:						
Data: 02/10/2024		Data: 02/10/2024						

Franklin de J. Sena

Ivan Rodrigo Ferrera de Almeida
 Representante Legal
 Global Materiais, Serviços e
 Manutenção LTDA



RELATÓRIO DIÁRIO DE OBRA		Data							
		S	T	Q	X	Q	S	S	D
CLIENTE: PREFEITURA MUNICIPAL DE SANTALUZ SERVIÇOS COMUNS DE ENGENHARIA, CONTINUADOS DE REPARAÇÃO, ADAPTAÇÃO E CONSERVAÇÃO DE PRAÇAS E OBJETO: LOGRADOUROS PÚBLICOS INCLUINDO MONTAGENS DE MOBILIÁRIO URBANO SITUADOS EM LOGRADOUROS PÚBLICOS DO MUNICÍPIO DE SANTALUZ - BALANÇA		EFETIVO PESSOAL							
CONTRATO N° 135-2023 PREGÃO ELETRÔNICO N° 015/2022 RDO: 53		CATEGORIA				QTDE			
Condições Climáticas: Manhã (1) Tarde (1) Noite ()		MÃO DE OBRA INDIRETA							
SIMBOLOGIA 1- Tempo Bom 2- Chuva c/ cond. Trab. 3- Chuva s/ cond. Trab.		Gerente de Obra Engenheiro 1 Tec. de Segurança Aux Adm Mestre de obra Encarregado geral 1							
SERVIÇOS EXECUTADOS / OCORRÊNCIAS EXECUÇÃO DE ALVENARIA EXECUÇÃO DE CHAPISCO EXECUÇÃO DE MASSA ÚNICA RETIRADA DE MEIO FIO ASSENTAMENTO DE MEIO FIO		Hh DO DIA							
		MÃO DE OBRA DIRETA							
		Topógrafo Auxiliar de topografia Pedreiro 1 Ajudante Geral 6 Calçeteiro 1 Carpinteiro Operador de Motoserra Motorista Montador Montador/Eletricista Eletricista Operador de Patrol Operador de Escavadeira Operador de Pá carregadeira Motorista de caçamba Pintor Serralheiro							
		Hh DO DIA							
CONSIDERAÇÕES		RESUMO DO EFETIVO							
		EFETIVO DO DIA JORNADA DE TRABALHO Hh DO DIA Hh ACUMULADO							
OBSERVAÇÕES		EFETIVO EQUIPAMENTOS							
		TIPO				QTDE.			
		Veículo Leve Caminhão Munck Caminhão Toco Escavadeira Pá carregadeira Caçamba Patrol PC 200 Placa Vibratória							
GERENTE DE OBRA:		FISCALIZAÇÃO:							
Data: 03/10/2024		Data: 03/10/2024							

Franklin de J. Sona

Ivan Rodrigo Pereira de Almeida
 Representante Legal
 Global Materiais, Serviços e
 Manutenção LTDA



RELATÓRIO DIÁRIO DE OBRA						Data											
CLIENTE: PREFEITURA MUNICIPAL DE SANTALUZ SERVIÇOS COMUNS DE ENGENHARIA, CONTINUADOS DE REPARAÇÃO, ADAPTAÇÃO E CONSERVAÇÃO DE PRAÇAS E OBJETO: LOGRADOUROS PÚBLICOS INCLUINDO MONTAGENS DE MOBILIÁRIO URBANO SITUADOS EM LOGRADOUROS PÚBLICOS DO MUNICÍPIO DE SANTALUZ - BALANÇA						S T Q Q X S S D											
						EFETIVO PESSOAL											
CONTRATO N° 135-2023 PREGÃO ELETRÔNICO N° 015/2022 RDO: 54						CATEGORIA				QTDE							
Condições Climáticas: Manhã: (1) Tarde: (1) Noite: ()						MÃO DE OBRA INDIRETA											
SIMBOLOGIA 1- Tempo Bom 2- Chuva c/ cond. Trab. 3- Chuva s/ cond. Trab.						Gerente de Obra Engenheiro 1 Tec. de Segurança Aux Adm Mestre de obra Encarregado geral 1											
EXECUÇÃO DE ALVENARIA EXECUÇÃO DE CHAPISCO EXECUÇÃO DE MASSA ÚNICA RETIRADA DE MEIO FIO ASSENTAMENTO DE MEIO FIO						SERVIÇOS EXECUTADOS / OCORRÊNCIAS											
						Hh DO DIA											
						MÃO DE OBRA DIRETA											
						Topografo Auxiliar de topografia Pedreiro 1 Ajudante Geral 6 Calceteiro 1 Carpinteiro Operador de Motoserra Motorista Montador Montador/Eletricista Eletricista Operador de Patrol Operador de Escavadeira Operador de Pá carregadeira Motorista de caçamba Pintor Serralheiro											
						Hh DO DIA											
CONSIDERAÇÕES						RESUMO DO EFETIVO											
						EFETIVO DO DIA JORNADA DE TRABALHO Hh DO DIA Hh ACUMULADO											
OBSERVAÇÕES						EFETIVO EQUIPAMENTOS											
						TIPO QTDE Veículo Leve Caminhão Munck Caminhão Toco Escavadeira Pá carregadeira Caçamba Patrol PC 200 Placa Vibratória											
GERENTE DE OBRA:						FISCALIZAÇÃO:											
Data: 04/10/2024						Data: 04/10/2024											

 Franklin de Sousa
 Gerente de Obra

 Ivan Rodrigo Ferreira de Almeida
 Representante Legal
 Global Materiais, Serviços e
 Manutenção LTDA



RELATÓRIO DIÁRIO DE OBRA		Data						
CLIENTE: PREFEITURA MUNICIPAL DE SANTALUZ SERVIÇOS COMUNS DE ENGENHARIA, CONTINUADOS DE REPARAÇÃO, ADAPTAÇÃO E CONSERVAÇÃO DE PRAÇAS E OBJETO: LOGRADOUROS PÚBLICOS INCLUINDO MONTAGENS DE MOBILIÁRIO URBANO SITUADOS EM LOGRADOUROS PÚBLICOS DO MUNICÍPIO DE SANTALUZ - BALANÇA		S	T	Q	Q	S	S	D
		EFETIVO PESSOAL						
CONDIÇÕES CLIMÁTICAS: Manhã: (1) Tarde: (1) Noite: ()		CONTRATO N° 135-2023		PREGÃO ELETRÔNICO N° 015/2022		RDO: 55		
SIMBOLOGIA		1- Tempo Bom		2- Chuva c/ cond. Trab.		3- Chuva s/ cond. Trab.		
SEM SERVIÇO		SERVIÇOS EXECUTADOS / OCORRÊNCIAS		CATEGORIA		QTDE		
				MÃO DE OBRA INDIRETA				
				Gerente de Obra Engenheiro Tec. de Segurança Aux Adm Mestre de obra Encarregado geral				
				Hh DO DIA				
				MÃO DE OBRA DIRETA				
				Topografo Auxiliar de topografia Pedreiro Ajudante Geral Calceteiro Carpinteiro Operador de Motosserra Motorista Montador Montador/Eletricista Eletricista Operador de Patrol Operador de Escavadeira Operador de Pá carregadeira Motorista de caçamba Pintor Serralheiro				
				Hh DO DIA				
CONSIDERAÇÕES				RESUMO DO EFETIVO				
				EFETIVO DO DIA JORNADA DE TRABALHO Hh DO DIA Hh ACUMULADO				
OBSERVAÇÕES				EFETIVO EQUIPAMENTOS				
				TIPO		QTDE.		
				Veículo Leve Caminhão Muncck Caminhão Toco Escavadeira Pá carregadeira Caçamba Patrol PC 200 Placa Vibratória				
GERENTE DE OBRA:		FISCALIZAÇÃO:						
Data: 05/10/2024 a 31/12/2024		Data: 05/10/2024 a 31/12/2024						

Ivan Rodrigo Ferreira de Almeida
 Representante Legal
 Global Materiais, Serviços e
 Manutenção LTDA

Franklin de J. Sona



RELATÓRIO DIÁRIO DE OBRA		Data	
		S	T
		X	
		Q	Q
		S	S
		D	
CLIENTE: PREFEITURA MUNICIPAL DE SANTALUZ SERVIÇOS COMUNS DE ENGENHARIA, CONTINUADOS DE REPARAÇÃO, ADAPTAÇÃO E CONSERVAÇÃO DE PRAÇAS E OBJETO: LOGRADOUROS PÚBLICOS INCLUINDO MONTAGENS DE MOBILIÁRIO URBANO SITUADOS EM LOGRADOURDS PÚBLICOS DO MUNICÍPIO DE SANTALUZ - BALANÇA		EFETIVO PESSOAL	
CONTRATO N° 135-2023 PREGÃO ELETRÔNICO N° 015/2022 RDO: 56		CATEGORIA QTDE	
Condições Climáticas: Manhã: (1) Tarde: (1) Noite: ()		MÃO DE OBRA INDIRETA	
SIMBOLÓGIA 1- Tempo Bom 2 - Chuva c/ cond. Trab. 3- Chuva w/ cond. Trab.		Gerente de Obra Engenheiro 1 Tec. de Segurança Aux Adm Mestre de obra Encarregado geral 1	
SERVIÇOS EXECUTADOS / OCORRÊNCIAS EXECUÇÃO DE ALVENARIA EXECUÇÃO DE CHAPISCO EXECUÇÃO DE MASSA ÚNICA RETIRADA DE MEIO FIO ASSENTAMENTO DE MEIO FIO		Hh DO DIA	
		MÃO DE OBRA DIRETA	
		Topografo Auxiliar de topografia Pedreiro 1 Ajudante Geral 5 Calçateiro 1 Carpinteiro Operador de Motosserra Motorista Montador Montador/Eletricista Eletricista Operador de Patrol Operador de Escavadeira Operador de Pá carregadeira Motorista de caçamba Pintor Serralheiro	
		Hh DO DIA	
CONSIDERAÇÕES		RESUMO DO EFETIVO	
		EFETIVO DO DIA JORNADA DE TRABALHO Hh DO DIA Hh ACUMULADO	
OBSERVAÇÕES		EFETIVO EQUIPAMENTOS	
		TIPO QTDE.	
		Veículo Leve Caminhão Muncck Caminhão Toco Escavadeira Pá carregadeira Caçamba Patrol PC 200 Placa Vibratória	
GERENTE DE OBRA:		FISCALIZAÇÃO:	
Data: 01/01/2025		Data: 01/01/2025	

Ivan Rodrigo Ferreira de Almeida
 Representante Legal
 Global Materiais, Serviços e
 Manutenção LTDA

Franklin de A. S. S. 



RELATÓRIO DIÁRIO DE OBRA		Data							
CLIENTE: PREFEITURA MUNICIPAL DE SANTALUZ SERVIÇOS COMUNS DE ENGENHARIA, CONTINUADOS DE REPARAÇÃO, ADAPTAÇÃO E CONSERVAÇÃO DE PRAÇAS E OBJETO: LOGRADOUROS PÚBLICOS INCLUINDO MONTAGENS DE MOBILIÁRIO URBANO SITUADOS EM LOGRADOUROS PÚBLICOS DO MUNICÍPIO DE SANTALUZ - BALANÇA		S	T	Q	X	Q	S	S	D
		EFETIVO PESSOAL							
CONTRATO N° 135-2023 PREGÃO ELETRÔNICO N° 015/2022 RDD: 57		CATEGORIA				QTDE			
Condições Climáticas: Manhã: (1) Tarde: (1) Noite: ()		MÃO DE OBRA INDIRETA							
SIMBOLOGIA: 1- Tempo Bom 2- Chuva c/ cond. Trab. 3- Chuva s/ cond. Trab.		Gerente de Obra							
SERVIÇOS EXECUTADOS / OCORRÊNCIAS EXECUÇÃO DE ALVENARIA EXECUÇÃO DE CHAPISCO EXECUÇÃO DE MASSA ÚNICA RETIRADA DE MEIO FIO ASSENTAMENTO DE MEIO FIO		Engenheiro				1			
		Tac. de Segurança Aux Adm Mestre de obra Encarregado geral				1			
		Hh DO DIA							
		MÃO DE OBRA DIRETA							
		Topografo							
		Auxiliar de topografia				1			
		Pedreiro				5			
		Ajudante Geral				1			
		Calceafiro							
		Carpinteiro							
		Operador de Motosserra							
		Motorista							
		Montador							
		Montador/Eletricista							
		Eletricista							
		Operador de Patrol							
		Operador de Escavadeira							
		Operador de Pá carregadeira							
		Motorista de caçamba							
		Pintor							
		Serralheiro							
		Hh DO DIA							
CONSIDERAÇÕES		RESUMO DO EFETIVO							
		EFETIVO DO DIA							
		JORNADA DE TRABALHO							
		Hh DO DIA							
		Hh ACUMULADO							
OBSERVAÇÕES		EFETIVO EQUIPAMENTOS							
		TIPO				QTDE.			
		Veículo Leve							
		Caminhão MuncK							
		Caminhão Toco							
		Escavadeira							
		Pá carregadeira							
		Caçamba							
		Patrol							
		PC 200							
		Placa Vibratória							
GERENTE DE OBRA:		FISCALIZAÇÃO:							
Data: 02/01/2025		Data: 02/01/2025							

Ivan Rodrigo Ferreira de Almeida
 Representante Legal
 Global Materiais, Serviços e
 Manutenção LTDA

Franklin de J. Sosa



RELATÓRIO DIÁRIO DE OBRA		Data							
CLIENTE: PREFEITURA MUNICIPAL DE SANTALUZ SERVIÇOS COMUNS DE ENGENHARIA, CONTINUADOS DE REPARAÇÃO, ADAPTAÇÃO E CONSERVAÇÃO DE PRAÇAS E OBJETO: LOGRADOUROS PÚBLICOS INCLUINDO MONTAGENS DE MOBILIÁRIO URBANO SITUADOS EM LOGRADOUROS PÚBLICOS DO MUNICÍPIO DE SANTALUZ - BALANÇA		S	T	Q	Q	X	S	S	D
							EFETIVO PESSOAL		
CONTRATO Nº 135-2023 PREGÃO ELETRÔNICO Nº 015/2022 RDO: 58		CATEGORIA			QTDE				
Condições Climáticas: Manhã: (1) Tarde: (1) Noite: ()		MÃO DE OBRA INDIRETA							
SIMBOLOGIA: 1- Tempo Bom 2- Chuva c/ cond. Trab. 3- Chuva s/ cond. Trab.		Gerente de Obra			1				
SERVIÇOS EXECUTADOS / OCORRÊNCIAS EXECUÇÃO DE ALVENARIA EXECUÇÃO DE CHAPISCO EXECUÇÃO DE MASSA ÚNICA RETIRADA DE MEIO FIO ASSENTAMENTO DE MEIO FIO		Engenheiro							
		Tec. de Segurança Aux Adm Mestre de obra Encarregado geral			1				
		Hh DO DIA							
		MÃO DE OBRA DIRETA							
		Topografo							
		Auxiliar de topografia			1				
		Pedreiro			5				
		Ajudante Geral			1				
		Calçateiro							
		Carpinteiro							
		Operador de Motosserra							
		Motorista							
		Montador							
		Montador/Eletricista							
		Eletricista							
		Operador de Patrol							
		Operador de Escavadeira							
		Operador de Pá carregadeira							
		Motorista de caçamba							
		Pintor							
		Serralheiro							
		Hh DO DIA							
CONSIDERAÇÕES		RESUMO DO EFETIVO							
		EFETIVO DO DIA							
		JORNADA DE TRABALHO							
		Hh DO DIA							
		Hh ACUMULADO							
OBSERVAÇÕES		EFETIVO EQUIPAMENTOS							
		TIPO			QTDE.				
		Veículo Leve							
		Caminhão Muncck							
		Caminhão Toco							
		Escavadeira							
		Pá carregadeira							
		Caçamba							
		Patrol							
		PC 200							
		Placa Vibratória							
GERENTE DE OBRA:		FISCALIZAÇÃO:							
Data: 03/01/2025		Data: 03/01/2025							

Franklin de Sousa

Ivan Rodrigo Ferrera de Almeida
 Representante Legal
 Global Materiais, Serviços e
 Manutenção LTDA



RELATÓRIO DIÁRIO DE OBRA				Data						
				S	T	Q	Q	S	X	D
CLIENTE: PREFEITURA MUNICIPAL DE SANTALUZ SERVIÇOS COMUNS DE ENGENHARIA, CONTINUADOS DE REPARAÇÃO, ADAPTAÇÃO E CONSERVAÇÃO DE PRAÇAS E OBJETO: LOGRADOUROS PÚBLICOS INCLUINDO MONTAGENS DE MOBILIÁRIO URBANO SITUADOS EM LOGRADOUROS PÚBLICOS DO MUNICÍPIO DE SANTALUZ - BALANÇA				EFETIVO PESSOAL						
CONTRATO N° 135-2023 PREGÃO ELETRÔNICO N° 015/2022 RDO: 59				CATEGORIA			QTDE			
Condições Climáticas: Manhã: (1) Tarde: (1) Noite: ()				MÃO DE OBRA INDIRETA						
SIMBOLOGIA: 1- Tempo Bom 2- Chuva c/ cond. Trab. 3- Chuva s/ cond. Trab.				Gerente de Obra			1			
SERVIÇOS EXECUTADOS / OCORRÊNCIAS EXECUÇÃO DE ALVENARIA EXECUÇÃO DE CHAPISCO EXECUÇÃO DE MASSA ÚNICA RETIRADA DE MEIO FIO ASSENTAMENTO DE MEIO FIO				Engenheiro			1			
				Tec. de Segurança						
				Aux Adm						
				Mestre de obra						
				Encarregado geral			1			
				Hh DO DIA						
				MÃO DE OBRA DIRETA						
				Topografo						
				Auxiliar de topografia						
				Pedreiro			1			
				Ajudante Geral			6			
				Calçateiro			1			
				Carpinteiro						
				Operador de Motosserra						
				Motorista						
				Montador						
				Montador/Eletricista						
				Eletricista						
				Operador de Patrol						
				Operador de Escavadeira						
				Operador de Pá carregadeira						
				Motorista de caçamba						
				Pintor						
				Serralheiro						
				Hh DO DIA						
CONSIDERAÇÕES				RESUMO DO EFETIVO						
				EFETIVO DO DIA						
				JORNADA DE TRABALHO						
				Hh DO DIA						
				Hh ACUMULADO						
OBSERVAÇÕES				EFETIVO EQUIPAMENTOS						
				TIPO			QTDE.			
				Veículo Leve						
				Caminhão Muncie						
				Caminhão Toco						
				Escavadeira						
				Pá carregadeira						
				Caçamba						
				Patrol						
				PC 200						
				Placa Vibratória						
GERENTE DE OBRA:				FISCALIZAÇÃO:						
Data: 04/01/2025				Data: 04/01/2025						

Ivan Rodrigo Ferreira de Almeida
 Representante Legal
 Global Materiais, Serviços e
 Manutenção LTDA

Franklin de A. Pena



RELATÓRIO DIÁRIO DE OBRA		Data							
		S	T	Q	Q	S	S	X	D
CLIENTE: PREFEITURA MUNICIPAL DE SANTALUZ SERVIÇOS COMUNS DE ENGENHARIA, CONTINUADOS DE REPARAÇÃO, ADAPTAÇÃO E CONSERVAÇÃO DE PRAÇAS E OBJETO: LOGRADOUROS PÚBLICOS INCLUINDO MONTAGENS DE MOBILIÁRIO URBANO SITUADOS EM LOGRADOUROS PÚBLICOS DO MUNICÍPIO DE SANTALUZ - BALANÇA		EFETIVO PESSOAL							
CONTRATO N° 135-2023 PREGÃO ELETRÔNICO N° 015/2022 RDO: 60		CATEGORIA				QTDE			
Condições Climáticas: Manhã: (1) Tarde: (1) Noite: ()		MÃO DE OBRA INDIRETA							
SIMBOLOGIA 1- Tempo Bom 2- Chuva c/ cond. Trab. 3- Chuva s/ cond. Trab.		SERVIÇOS EXECUTADOS / OCORRÊNCIAS							
EXECUÇÃO DE ALVENARIA EXECUÇÃO DE CHAPISCO EXECUÇÃO DE MASSA ÚNICA RETIRADA DE MEIO FIO ASSENTAMENTO DE MEIO FIO		Gerente de Obra				1			
		Engenheiro				1			
		Téc. de Segurança							
		Aux Adm							
		Mestre de obra							
		Encarregado geral				1			
		Hh DO DIA							
		MÃO DE OBRA DIRETA							
		Topografo							
		Auxiliar de topografia				1			
		Pedreiro				5			
		Ajudante Geral				1			
		Calçateiro							
		Carpinteiro							
		Operador de Motosserra							
		Motorista							
		Montador							
		Montador/Eletricista							
		Eletricista							
		Operador de Patrol							
		Operador de Escavadeira							
		Operador de Pá carregadeira							
		Motorista de caçamba							
		Pintor							
		Serralheiro							
		Hh DO DIA							
CONSIDERAÇÕES		RESUMO DO EFETIVO							
		EFETIVO DO DIA							
		JORNADA DE TRABALHO							
		Hh DO DIA							
		Hh ACUMULADO							
OBSERVAÇÕES		EFETIVO EQUIPAMENTOS							
		TIPO				QTDE.			
		Veículo Leve							
		Caminhão MuncK							
		Caminhão Toco							
		Escavadeira							
		Pá carregadeira							
		Caçamba							
		Patrol							
		PC 200							
		Placa Vibratória							
GERENTE DE OBRA:		FISCALIZAÇÃO:							
Data: 05/01/2025		Data: 05/01/2025							

Ivan Rodrigo Ferreira de Almeida
 Representante Legal
 Global Materiais, Serviços e
 Manutenção LTDA

Franklin de Souza



RELATÓRIO DIÁRIO DE OBRA		Data						
		X						
		S	T	Q	Q	S	S	D
CLIENTE: PREFEITURA MUNICIPAL DE SANTALUZ SERVIÇOS COMUNS DE ENGENHARIA, CONTINUADOS DE REPARAÇÃO, ADAPTAÇÃO E CONSERVAÇÃO DE PRAÇAS E OBJETO: LOGRADOUROS PÚBLICOS INCLUINDO MONTAGENS DE MOBILIÁRIO URBANO SITUADOS EM LOGRADOUROS PÚBLICOS DO MUNICÍPIO DE SANTALUZ - BALANÇA		EFETIVO PESSOAL						
CONTRATO Nº 135-2023 PREGÃO ELETRÔNICO Nº 015/2022 RDO: 56		CATEGORIA			QTDE			
Condições Climáticas: Manhã: (1) Tarde: (1) Noite: ()		MÃO DE OBRA INDIRETA						
SIMBOLOGIA 1- Tempo Bom 2- Chuva c/ cond. Trab. 3- Chuva s/ cond. Trab.		SERVIÇOS EXECUTADOS / OCORRÊNCIAS						
EXECUÇÃO DE ALVENARIA EXECUÇÃO DE CHAPISCO EXECUÇÃO DE MASSA ÚNICA RETIRADA DE MEIO FIO ASSENTAMENTO DE MEIO FIO		Gerente de Obra 1						
		Engenheiro 1 Tec. de Segurança Aux Adm Mestre de obra Encarregado geral 1						
		Hh DO DIA						
		MÃO DE OBRA DIRETA						
		Topografo Auxiliar de topografia Pedreiro 1 Ajudante Geral 6 Calçeteiro 1 Carpinteiro Operador de Motosserra Motorista Montador Montador/Eletricista Eletricista Operador de Patrol Operador de Escavadeira Operador de Pá carregadeira Motorista de caçamba Pintor Serralheiro						
		Hh DO DIA						
CONSIDERAÇÕES		RESUMO DO EFETIVO						
		EFETIVO DO DIA JORNADA DE TRABALHO Hh DO DIA Hh ACUMULADO						
OBSERVAÇÕES		EFETIVO EQUIPAMENTOS						
		TIPO QTDE. Veículo Leve Caminhão Munck Caminhão Toco Escavadeira Pá carregadeira Caçamba Patrol PC 200 Placa Vibratória						
GERENTE DE OBRA:		FISCALIZAÇÃO:						
Data: 06/01/2025		Data: 06/01/2025						

 Franlino de Jesus
 Gerente de Obra

Ivan Rodrigo Ferreira de Almeida
 Representante Legal
 Global Materiais, Serviços e
 Manutenção LTDA



RELATÓRIO DIÁRIO DE OBRA						Data								
						S	X	T	Q	Q	S	S	D	
CLIENTE: PREFEITURA MUNICIPAL DE SANTALUZ SERVIÇOS COMUNS DE ENGENHARIA, CONTINUADOS DE REPARAÇÃO, ADAPTAÇÃO E CONSERVAÇÃO DE PRAÇAS E OBJETO: LOGRADOUROS PÚBLICOS INCLUINDO MONTAGENS DE MOBILIÁRIO URBANO SITUADOS EM LOGRADOUROS PÚBLICOS DO MUNICÍPIO DE SANTALUZ - BALANÇA						EFETIVO PESSOAL								
CONTRATO Nº 135-2023 PREGÃO ELETRÔNICO Nº 015/2022 RDO: 57						CATEGORIA				QTDE				
Condições Climáticas: Manhã: (1) Tarde: (1) Noite: ()						MÃO DE OBRA INDIRETA								
SIMBOLOGIA 1- Tempo Bom 2- Chuva c/ cond. Trab. 3- Chuva s/ cond. Trab.						SERVIÇOS EXECUTADOS / OCORRÊNCIAS								
EXECUÇÃO DE ALVENARIA EXECUÇÃO DE CHAPISCO EXECUÇÃO DE MASSA ÚNICA RETIRADA DE MEIO FIO ASSENTAMENTO DE MEIO FIO						Gerente de Obra								
						Engenheiro							1	
						Tec. de Segurança								
						Aux Adm								
						Mestre de obra								
						Encarregado geral							1	
						Hh DO DIA								
						MÃO DE OBRA DIRETA								
						Topografo								
						Auxiliar de topografia								
						Pedreiro							1	
						Ajudante Geral							6	
						Calceiteiro							1	
						Carpinteiro								
						Operador de Motosserra								
						Motorista								
						Montador								
						Montador/Eletricista								
						Eletricista								
						Operador de Patrol								
						Operador de Escavadeira								
						Operador de Pá carregadeira								
						Motorista de caçamba								
						Pintor								
						Serralheiro								
						Hh DO DIA								
CONSIDERAÇÕES						RESUMO DO EFETIVO								
						EFETIVO DO DIA								
						JORNADA DE TRABALHO								
						Hh DO DIA								
						Hh ACUMULADO								
OBSERVAÇÕES						EFETIVO EQUIPAMENTOS								
						TIPO				QTDE.				
						Veículo Leve								
						Caminhão Munch								
						Caminhão Toco								
						Escavadeira								
						Pá carregadeira								
						Caçamba								
						Patrol								
						PC 200								
						Placa Vibratória								
GERENTE DE OBRA:						FISCALIZAÇÃO:								
Data: 07/01/2025						Data: 07/01/2025								

Franklin de J. F. Pena
 Gerente de Obra

Ivan Rodrigo Ferreira de Almeida
 Representante Legal
 Global Materias, Serviços e
 Manutenção LTDA



RELATÓRIO DIÁRIO DE OBRA		Data						
		S	T	X	Q	S	S	D
CLIENTE: PREFEITURA MUNICIPAL DE SANTALUZ SERVIÇOS COMUNS DE ENGENHARIA, CONTINUADOS DE REPARAÇÃO, ADAPTAÇÃO E CONSERVAÇÃO DE PRAÇAS E OBJETO: LOGRADOUROS PÚBLICOS INCLUINDO MONTAGENS DE MOBILIÁRIO URBANO SITUADOS EM LOGRADOUROS PÚBLICOS DO MUNICÍPIO DE SANTALUZ - BALANÇA		EFETIVO PESSOAL						
CONTRATO Nº 135-2023 PREGÃO ELETRÔNICO Nº 015/2022 RDO: 58		CATEGORIA				QTDE		
Condições Climáticas: Manhã: (1) Tarde: (1) Noite: ()		MÃO DE OBRA INDIRETA						
SIMBOLOGIA 1- Tempo Bom 2- Chuva c/ cond. Trab. 3- Chuva s/ cond. Trab.		Gerente de Obra Engenheiro 1 Tec. de Segurança Aux Adm Mestre de obra Encarregado geral 1						
SERVIÇOS EXECUTADOS / OCORRÊNCIAS EXECUÇÃO DE ALVENARIA EXECUÇÃO DE CHAPISCO EXECUÇÃO DE MASSA ÚNICA RETIRADA DE MEIO FIO ASSENTAMENTO DE MEIO FIO		Hh DO DIA MÃO DE OBRA DIRETA Topografo Auxiliar de topografia Pedreiro 1 Ajudante Geral 6 Calceteiro 1 Carpinteiro Operador de Motosserra Motorista Montador Montador/Eletricista Eletricista Operador de Patrol Operador de Escavadeira Operador de Pá carregadeira Motorista de caçamba Pintor Serralheiro						
CONSIDERAÇÕES		RESUMO DO EFETIVO						
		EFETIVO DO DIA JORNADA DE TRABALHO Hh DO DIA Hh ACUMULADO						
OBSERVAÇÕES		EFETIVO EQUIPAMENTOS						
		TIPO QTDE. Veículo Leve Caminhão Munck Caminhão Toco Escavadeira Pá carregadeira Caçamba Patrol PC 200 Placa Vibratória						
GERENTE DE OBRA:		FISCALIZAÇÃO:						
Data: 08/01/2025		Data: 08/01/2025						

 Ivan Rodrigo Ferrera de Almeida

Ivan Rodrigo Ferrera de Almeida
 Representante Legal
 Global Matenas, Serviço o
 Manutenção LTDA



RELATÓRIO DIÁRIO DE OBRA		Data							
CLIENTE: PREFEITURA MUNICIPAL DE SANTALUZ SERVIÇOS COMUNS DE ENGENHARIA, CONTINUADOS DE REPARAÇÃO, ADAPTAÇÃO E CONSERVAÇÃO DE PRAÇAS E OBJETO: LOGRADOUROS PÚBLICOS INCLUINDO MONTAGENS DE MOBILIÁRIO URBANO SITUADOS EM LOGRADOUROS PÚBLICOS DO MUNICÍPIO DE SANTALUZ - BALANÇA		S	T	Q	X	Q	S	S	D
		EFETIVO PESSOAL							
CONTRATO Nº 135-2023 PREGÃO ELETRÔNICO Nº 015/2022 RDO: 59		CATEGORIA		QTDE					
Condições Climáticas: Manhã: (1) Tarde: (1) Noite: ()		MÃO DE OBRA INDIRETA							
SIMBOLOGIA: 1- Tempo Bom 2- Chuva c/ cond. Trab. 3- Chuva s/ cond. Trab.		Gerente de Obra Engenheiro 1 Tec. de Segurança Aux Adm Mestre de obra Encarregado geral 1							
SERVIÇOS EXECUTADOS / OCORRÊNCIAS EXECUÇÃO DE ALVENARIA EXECUÇÃO DE CHAPISCO EXECUÇÃO DE MASSA ÚNICA RETIRADA DE MEIO FIO ASSENTAMENTO DE MEIO FIO		Hh DO DIA							
		MÃO DE OBRA DIRETA							
		Topografo Auxiliar de topografia Pedreiro 1 Ajudante Geral 6 Calceteiro 1 Carpinteiro Operador de Motosserra Motorista Montador Montador/Eletricista Eletricista Operador de Patrol Operador de Escavadeira Operador de Pá carregadeira Motorista de caçamba Pintor Serralheiro							
		Hh DO DIA							
CONSIDERAÇÕES		RESUMO DO EFETIVO							
		EFETIVO DO DIA JORNADA DE TRABALHO Hh DO DIA Hh ACUMULADO							
OBSERVAÇÕES		EFETIVO EQUIPAMENTOS							
		TIPO QTDE. Veiculo Leve Caminhão Munck Caminhão Toco Escavadeira Pá carregadeira Caçamba Patrol PC 200 Placa Vibratória							
GERENTE DE OBRA:		FISCALIZAÇÃO:							
Data: 09/01/2025		Data: 09/01/2025							

Franklin de J. Sona



Ivan Rodrigo Ferrera de Almeida
 Representante Legal
 Global Manuten, Serviços e
 Manutenção LTDA



RELATÓRIO DIÁRIO DE OBRA						Data						
CLIENTE: PREFEITURA MUNICIPAL DE SANTALUZ SERVIÇOS COMUNS DE ENGENHARIA, CONTINUADOS DE REPARAÇÃO, ADAPTAÇÃO E CONSERVAÇÃO DE PRAÇAS E OBJETO: LOGRADOUROS PÚBLICOS INCLUINDO MONTAGENS DE MOBILIÁRIO URBANO SITUADOS EM LOGRADOUROS PÚBLICOS DO MUNICÍPIO DE SANTALUZ - BALANÇA						S T Q Q X S S D						
						EFETIVO PESSOAL						
CONTRATO Nº 135-2023 PREGÃO ELETRÔNICO Nº 015/2022 RDO: 60						CATEGORIA		QTDE				
Condições Climáticas: Manhã: (1) Tarde: (1) Noite: ()						MÃO DE OBRA INDIRETA						
SIMBOLOGIA 1- Tempo Bom 2- Chuva c/ cond. Trab. 3- Chuva s/ cond. Trab.						SERVIÇOS EXECUTADOS / OCORRÊNCIAS						
EXECUÇÃO DE ALVENARIA EXECUÇÃO DE CHAPISCO EXECUÇÃO DE MASSA ÚNICA RETIRADA DE MEIO FIO ASSENTAMENTO DE MEIO FIO						Gerente de Obra Engenheiro 1 Tec. de Segurança Aux Adm Mestre de obra Encarregado geral 1						
						Hh DO DIA						
						MÃO DE OBRA DIRETA						
						Topografo Auxiliar de topografia Pedreiro 1 Ajudante Geral 6 Calceteiro 1 Carpinteiro Operador de Motoserra Motorista Montador Montador/Eletricista Eletricista Operador de Patrol Operador de Escavadeira Operador de Pá carregadeira Motorista de caçamba Pintor Serralheiro						
						Hh DO DIA						
CONSIDERAÇÕES						RESUMO DO EFETIVO						
						EFETIVO DO DIA JORNADA DE TRABALHO Hh DO DIA Hh ACUMULADO						
OBSERVAÇÕES						EFETIVO EQUIPAMENTOS						
						TIPO		QTDE				
						Veiculo Leve Caminhão Munck Caminhão Toco Escavadeira Pá carregadeira Caçamba Patrol PC 200 Placa Vibratória						
GERENTE DE OBRA:						FISCALIZAÇÃO:						
Data: 10/01/2025						Data: 10/01/2025						

Franklin de J. Sena



Ivan Rodrigo Ferreira de Almeida
 Representante Legal
 Global Materiais Serviços e
 Manutenção LTDA



RELATÓRIO DIÁRIO DE OBRA						Data														
CLIENTE: PREFEITURA MUNICIPAL DE SANTALUZ SERVIÇOS COMUNS DE ENGENHARIA, CONTINUADOS DE REPARAÇÃO, ADAPTAÇÃO E CONSERVAÇÃO DE PRAÇAS E OBJETO: LOGRADOUROS PÚBLICOS INCLUINDO MONTAGENS DE MOBILIÁRIO URBANO SITUADOS EM LOGRADOUROS PÚBLICOS DO MUNICÍPIO DE SANTALUZ - BALANÇA						S	T	Q	Q	S	S	X	D							
						EFETIVO PESSOAL														
CONTRATO Nº 135-2023						PREGÃO ELETRÔNICO Nº 015/2022						RDO: 61								
Condições Climáticas: Manhã: (1) Tarde: (1) Noite: ()						CATEGORIA							QTDE							
SIMBOLOGIA						MÃO DE OBRA INDIRETA														
SEM SERVIÇO						Gerente de Obra														
SERVIÇOS EXECUTADOS / OCORRÊNCIAS						Engenheiro														
						Tec. de Segurança														
						Aux Adm														
						Mestre de obra														
						Encarregado geral														
						Hh DO DIA														
												MÃO DE OBRA DIRETA								
												Topografo								
						Auxiliar de topografia														
						Pedreiro														
						Ajudante Geral														
						Calceteiro														
						Carpinteiro														
						Operador de Motosserra														
						Motorista														
						Montador														
						Montador/Eletricista														
						Eletricista														
						Operador de Patrol														
						Operador de Escavadeira														
						Operador de Pá carregadeira														
						Motorista de caçamba														
						Pintor														
						Serralheiro														
						Hh DO DIA														
CONSIDERAÇÕES						RESUMO DO EFETIVO														
						EFETIVO DO DIA														
						JORNADA DE TRABALHO														
						Hh DO DIA														
						Hh ACUMULADO														
OBSERVAÇÕES						EFETIVO EQUIPAMENTOS														
						TIPO							QTDE.							
						Veículo Leve														
						Caminhão Munch														
						Caminhão Toco														
						Escavadeira														
						Pá carregadeira														
						Caçamba														
						Patrol														
						PC 200														
						Placa Vibratória														
GERENTE DE OBRA:						FISCALIZAÇÃO:														
Data: 11/01/2025						Data: 11/01/2025														

Franklin de J. Sena



Ivan Rodrigo Ferreira de Almeida
 Representante Legal
 Global Materiais, Serviços e
 Manutenção LTDA



RELATÓRIO DIÁRIO DE OBRA		Data						
		S	T	Q	Q	S	S	X
								D
CLIENTE: PREFEITURA MUNICIPAL DE SANTALUZ SERVIÇOS COMUNS DE ENGENHARIA, CONTINUADOS DE REPARAÇÃO, ADAPTAÇÃO E CONSERVAÇÃO DE PRAÇAS E OBJETO: LOGRADOUROS PÚBLICOS INCLUINDO MONTAGENS DE MOBILIÁRIO URBANO SITUADOS EM LOGRADOUROS PÚBLICOS DO MUNICÍPIO DE SANTALUZ - BALANÇA		EFETIVO PESSOAL						
CONTRATO Nº 135-2023 PREGÃO ELETRÔNICO Nº 015/2022 RDO: 62		CATEGORIA QTDE						
Condições Climáticas:	Manhã: (1) Tarde: (1) Noite: ()	MÃO DE OBRA INDIRETA						
SIMBOLOGIA	1- Tempo Bom 2 - Chuva c/ cond. Trab. 3- Chuva s/ cond. Trab.	Gerente de Obra						
SERVIÇOS EXECUTADOS / OCORRÊNCIAS		Engenheiro						
SEM SERVIÇO		Tec. de Segurança						
		Aux Adm						
		Mestre de obra						
		Encarregado geral						
		Hh DO DIA						
		MÃO DE OBRA DIRETA						
		Topografo						
		Auxiliar de topografia						
		Pedreiro						
		Ajudante Geral						
		Calceteiro						
		Carpinteiro						
		Operador de Motosserra						
		Motorista						
		Montador						
		Montador/Eletricista						
		Eletricista						
		Operador de Patrol						
		Operador de Escavadeira						
		Operador de Pá carregadeira						
		Motorista de caçamba						
		Pintor						
		Serralheiro						
		Hh DO DIA						
CONSIDERAÇÕES		RESUMO DO EFETIVO						
		EFETIVO DO DIA						
		JORNADA DE TRABALHO						
		Hh DO DIA						
		Hh ACUMULADO						
OBSERVAÇÕES		EFETIVO EQUIPAMENTOS						
		TIPO		QTDE.				
		Veiculo Leve						
		Caminhão Munck						
		Caminhão Toco						
		Escavadeira						
		Pá carregadeira						
		Caçamba						
		Patrol						
		PC 200						
		Placa Vibratória						
GERENTE DE OBRA:		FISCALIZAÇÃO:						
Data: 12/01/2025		Data: 12/01/2025						

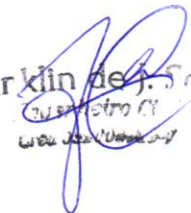

 Franklin de J. Sona
 Engenheiro Civil
 CRB 015.000/0000000-7

Ivan Rodrigo Ferreira de Almeida
 Representante Legal
 Global Materiais, Serviços e
 Manutenção LTDA

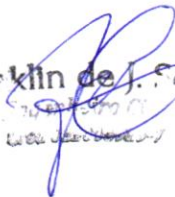

RELATÓRIO DIÁRIO DE OBRA						Data								
						X								
						S	T	Q	Q	S	S	D		
CLIENTE: PREFEITURA MUNICIPAL DE SANTALUZ SERVIÇOS COMUNS DE ENGENHARIA, CONTINUADOS DE REPARAÇÃO, ADAPTAÇÃO E CONSERVAÇÃO DE PRAÇAS E OBJETO: LOGRADOUROS PÚBLICOS INCLUINDO MONTAGENS DE MOBILIÁRIO URBANO SITUADOS EM LOGRADOUROS PÚBLICOS DO MUNICÍPIO DE SANTALUZ - BALANÇA						EFETIVO PESSOAL								
CONTRATO Nº 135-2023 PREGÃO ELETRÔNICO Nº 015/2022 RDO: 63						CATEGORIA			QTDE					
Condições Climáticas: Manhã: (1) Tarde: (1) Noite: ()						MÃO DE OBRA INDIRETA								
SIMBOLOGIA 1- Tempo Bom 2 - Chuva c/ cond. Trab. 3- Chuva s/ cond. Trab.						Gerente de Obra Engenheiro 1 Tec. de Segurança Aux Adm Mestre de obra Encarregado geral 1								
SERVIÇOS EXECUTADOS / OCORRÊNCIAS EXECUÇÃO DE ALVENARIA EXECUÇÃO DE CHAPISCO EXECUÇÃO DE MASSA ÚNICA RETIRADA DE MEIO FIO ASSENTAMENTO DE MEIO FIO						Hh DO DIA								
						MÃO DE OBRA DIRETA								
						Topografo Auxiliar de topografia Pedreiro 1 Ajudante Geral 6 Calceiteiro 1 Carpinteiro Operador de Motosserra Motorista Montador Montador/Eletricista Eletricista Operador de Patrol Operador de Escavadeira Operador de Pá carregadeira Motorista de caçamba Pintor Serralheiro								
						Hh DO DIA								
CONSIDERAÇÕES						RESUMO DO EFETIVO								
						EFETIVO DO DIA JORNADA DE TRABALHO Hh DO DIA Hh ACUMULADO								
OBSERVAÇÕES						EFETIVO EQUIPAMENTOS								
						TIPO QTDE. Veiculo Leve Caminhão Munck Caminhão Toco Escavadeira Pá carregadeira Caçamba Patrol PC 200 Placa Vibratória								
GERENTE DE OBRA:						FISCALIZAÇÃO:								
Data: 13/01/2025						Data: 13/01/2025								

 Franklin de J. Sena
 Gerente de Obra

 Ivan Rodrigo Ferreira de Almeida
 Representante Legal
 Global Materiais, Serviços e
 Manutenção LTDA



RELATÓRIO DIÁRIO DE OBRA		Data						
CLIENTE: PREFEITURA MUNICIPAL DE SANTALUZ SERVIÇOS COMUNS DE ENGENHARIA, CONTINUADOS DE REPARAÇÃO, ADAPTAÇÃO E CONSERVAÇÃO DE PRAÇAS E OBJETO: LOGRADOUROS PÚBLICOS INCLUINDO MONTAGENS DE MOBILIÁRIO URBANO SITUADOS EM LOGRADOUROS PÚBLICOS DO MUNICÍPIO DE SANTALUZ - BALANÇA		S	X	Q	Q	S	S	D
		T						
CONTRATO Nº 135-2023 PREGÃO ELETRÔNICO Nº 015/2022 RDO: 64		CATEGORIA			QTDE			
Condições Climáticas: Manhã: (1) Tarde: (1) Noite: ()		MÃO DE OBRA INDIRETA						
SIMBOLOGIA 1- Tempo Bom 2- Chuva c/ cond. Trab. 3- Chuva s/ cond. Trab.		Gerente de Obra Engenheiro 1 Tec. de Segurança Aux Adm Mestre de obra Encarregado geral 1						
SERVIÇOS EXECUTADOS / OCORRÊNCIAS EXECUÇÃO DE ALVENARIA EXECUÇÃO DE CHAPISCO EXECUÇÃO DE MASSA ÚNICA RETIRADA DE MEIO FIO ASSENTAMENTO DE MEIO FIO		Hh DO DIA						
		MÃO DE OBRA DIRETA						
		Topografo Auxiliar de topografia Pedreiro 1 Ajudante Geral 6 Calceteiro 1 Carpinteiro Operador de Motosserra Motorista Montador Montador/Eletricista Eletricista Operador de Patrol Operador de Escavadeira Operador de Pá carregadeira Motorista de caçamba Pintor Serralheiro						
		Hh DO DIA						
CONSIDERAÇÕES		RESUMO DO EFETIVO						
		EFETIVO DO DIA JORNADA DE TRABALHO Hh DO DIA Hh ACUMULADO						
OBSERVAÇÕES		EFETIVO EQUIPAMENTOS						
		TIPO		QTDE.				
		Veiculo Leve Caminhão Munck Caminhão Toco Escavadeira Pá carregadeira Caçamba Patrol PC 200 Placa Vibratória						
GERENTE DE OBRA:		FISCALIZAÇÃO:						
Data: 14/01/2025		Data: 14/01/2025						

Franklin de Jesus

Ivan Rodrigo Ferreira de Almeida
 Representante Legal
 Global Materias, Servicos e
 Manutencao LTDA

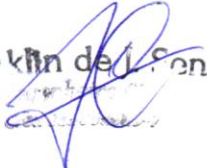

RELATÓRIO DIÁRIO DE OBRA		Data							
CLIENTE: PREFEITURA MUNICIPAL DE SANTALUZ SERVIÇOS COMUNS DE ENGENHARIA, CONTINUADOS DE REPARAÇÃO, ADAPTAÇÃO E CONSERVAÇÃO DE PRAÇAS E OBJETO: LOGRADOUROS PÚBLICOS INCLUINDO MONTAGENS DE MOBILIÁRIO URBANO SITUADOS EM LOGRADOUROS PÚBLICOS DO MUNICÍPIO DE SANTALUZ - BALANÇA		S	T	X	Q	Q	S	S	D
		EFETIVO PESSOAL							
CONTRATO N° 135-2023 PREGÃO ELETRÔNICO N° 015/2022 RDO: 65		CATEGORIA			QTDE				
Condições Climáticas: Manhã: (1) Tarde: (1) Noite: ()		MÃO DE OBRA INDIRETA							
SIMBOLOGIA 1- Tempo Bom 2 - Chuva c/ cond. Trab. 3- Chuva s/ cond. Trab.		Gerente de Obra Engenheiro 1 Tec. de Segurança Aux Adm Mestre de obra Encarregado geral 1							
SERVIÇOS EXECUTADOS / OCORRÊNCIAS EXECUÇÃO DE ALVENARIA EXECUÇÃO DE CHAPISCO EXECUÇÃO DE MASSA ÚNICA RETIRADA DE MEIO FIO ASSENTAMENTO DE MEIO FIO		Hh DO DIA							
		MÃO DE OBRA DIRETA Topografo Auxiliar de topografia Pedreiro 1 Ajudante Geral 6 Calceteiro 1 Carpinteiro Operador de Motosserra Motorista Montador Montador/Eletricista Eletricista Operador de Patrol Operador de Escavadeira Operador de Pá carregadeira Motorista de caçamba Pintor Serralheiro							
		Hh DO DIA							
CONSIDERAÇÕES		RESUMO DO EFETIVO							
		EFETIVO DO DIA JORNADA DE TRABALHO Hh DO DIA Hh ACUMULADO							
OBSERVAÇÕES		EFETIVO EQUIPAMENTOS							
		TIPO			QTDE.				
		Veículo Leve Caminhão Munck Caminhão Toco Escavadeira Pá carregadeira Caçamba Patrol PC 200 Placa Vibratória							
GERENTE DE OBRA:		FISCALIZAÇÃO:							
Data: 15/01/2025		Data: 15/01/2025							

Franklin de Jesus

Ivan Rodrigo Ferreira de Almeida
 Representante Legal
 Global Materiais, Serviços e
 Manutenção LTDA



RELATÓRIO DIÁRIO DE OBRA				Data							
CLIENTE: PREFEITURA MUNICIPAL DE SANTALUZ SERVIÇOS COMUNS DE ENGENHARIA, CONTINUADOS DE REPARAÇÃO, ADAPTAÇÃO E CONSERVAÇÃO DE PRAÇAS E OBJETO: LOGRADOUROS PÚBLICOS INCLUINDO MONTAGENS DE MOBILIÁRIO URBANO SITUADOS EM LOGRADOUROS PÚBLICOS DO MUNICÍPIO DE SANTALUZ - BALANÇA				S	T	Q	X	Q	S	S	D
				EFETIVO PESSOAL							
CONTRATO Nº 135-2023 PREGÃO ELETRÔNICO Nº 015/2022 RDO: 66				CATEGORIA				QTDE			
Condições Climáticas: Manhã: (1) Tarde: (1) Noite: () SIMBOLOGIA 1- Tempo Bom 2 - Chuva c/ cond. Trab. 3- Chuva s/ cond. Trab.				MÃO DE OBRA INDIRETA							
SERVIÇOS EXECUTADOS / OCORRÊNCIAS EXECUÇÃO DE ALVENARIA EXECUÇÃO DE CHAPISCO EXECUÇÃO DE MASSA ÚNICA RETIRADA DE MEIO FIO ASSENTAMENTO DE MEIO FIO				Gerente de Obra Engenheiro 1 Tec. de Segurança Aux Adm Mestre de obra Encarregado geral 1							
				Hh DO DIA							
				MÃO DE OBRA DIRETA							
				Topografo Auxiliar de topografia Pedreiro 1 Ajudante Geral 6 Calceteiro 1 Carpinteiro Operador de Motosserra Motorista Montador Montador/Eletricista Eletricista Operador de Patrol Operador de Escavadeira Operador de Pá carregadeira Motorista de caçamba Pintor Serralheiro							
				Hh DO DIA							
CONSIDERAÇÕES				RESUMO DO EFETIVO							
				EFETIVO DO DIA JORNADA DE TRABALHO Hh DO DIA Hh ACUMULADO							
OBSERVAÇÕES				EFETIVO EQUIPAMENTOS							
				TIPO				QTDE.			
				Veiculo Leve Caminhão Munck Caminhão Toco Escavadeira Pá carregadeira Caçamba Patrol PC 200 Placa Vibratória							
GERENTE DE OBRA:				FISCALIZAÇÃO:							
Data: 16/01/2025				Data: 16/01/2025							

Franklin de A. F. de A. S.
 Representante Legal
 Global Materias, Serviços e
 Manutenção LTDA

Ivan Rodrigo Ferreira de Almeida
 Representante Legal
 Global Materias, Serviços e
 Manutenção LTDA



RELATÓRIO DIÁRIO DE OBRA		Data							
		S	T	Q	Q	X	S	S	D
CLIENTE: PREFEITURA MUNICIPAL DE SANTALUZ SERVIÇOS COMUNS DE ENGENHARIA, CONTINUADOS DE REPARAÇÃO, ADAPTAÇÃO E CONSERVAÇÃO DE PRAÇAS E OBJETO: LOGRADOUROS PÚBLICOS INCLUINDO MONTAGENS DE MOBILIÁRIO URBANO SITUADOS EM LOGRADOUROS PÚBLICOS DO MUNICÍPIO DE SANTALUZ - BALANÇA		EFETIVO PESSOAL							
CONTRATO Nº 135-2023 PREGÃO ELETRÔNICO Nº 015/2022 RDO: 67		CATEGORIA				QTDE			
Condições Climáticas: Manhã: (1) Tarde: (1) Noite: ()		MÃO DE OBRA INDIRETA							
SIMBOLOGIA: 1- Tempo Bom 2- Chuva c/ cond. Trab. 3- Chuva s/ cond. Trab.		Gerente de Obra Engenheiro 1 Tec. de Segurança Aux Adm Mestre de obra Encarregado geral 1							
SERVIÇOS EXECUTADOS / OCORRÊNCIAS EXECUÇÃO DE ALVENARIA EXECUÇÃO DE CHAPISCO EXECUÇÃO DE MASSA ÚNICA RETIRADA DE MEIO FIO ASSENTAMENTO DE MEIO FIO		Hh DO DIA							
		MÃO DE OBRA DIRETA							
		Topografo Auxiliar de topografia Pedreiro 1 Ajudante Geral 6 Calceteiro 1 Carpinteiro Operador de Motosserra Motorista Montador Montador/Eletricista Eletricista Operador de Patrol Operador de Escavadeira Operador de Pá carregadeira Motorista de caçamba Pintor Serralheiro							
		Hh DO DIA							
CONSIDERAÇÕES		RESUMO DO EFETIVO							
		EFETIVO DO DIA JORNADA DE TRABALHO Hh DO DIA Hh ACUMULADO							
OBSERVAÇÕES		EFETIVO EQUIPAMENTOS							
		TIPO				QTDE.			
		Veiculo Leve Caminhão Munck Caminhão Toco Escavadeira Pá carregadeira Caçamba Patrol PC 200 Placa Vibratória							
GERENTE DE OBRA:		FISCALIZAÇÃO:							
Data: 17/01/2025		Data: 17/01/2025							

Franklin de A. Souza

Ivan Rodrigo Ferreira de Almeida
 Representante Legal
 Global Materiais, Serviços e
 Manutenção LTDA

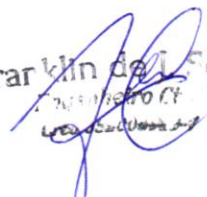

RELATÓRIO DIÁRIO DE OBRA		Data						
		S	T	Q	Q	S	X	D
CLIENTE: PREFEITURA MUNICIPAL DE SANTALUZ SERVIÇOS COMUNS DE ENGENHARIA, CONTINUADOS DE REPARAÇÃO, ADAPTAÇÃO E CONSERVAÇÃO DE PRAÇAS E OBJETO: LOGRADOUROS PÚBLICOS INCLUINDO MONTAGENS DE MOBILIÁRIO URBANO SITUADOS EM LOGRADOUROS PÚBLICOS DO MUNICÍPIO DE SANTALUZ - BALANÇA		EFETIVO PESSOAL						
CONTRATO Nº 135-2023		PREGÃO ELETRÔNICO Nº 015/2022		RDO: 68		CATEGORIA		QTDE
Condições Climáticas: Manhã: (1) Tarde: (1) Noite: ()		MÃO DE OBRA INDIRETA						
SIMBOLOGIA		1- Tempo Bom		2 - Chuva c/ cond. Trab.		3- Chuva s/ cond. Trab.		
SEM SERVIÇO		SERVIÇOS EXECUTADOS / OCORRÊNCIAS						
		Gerente de Obra Engenheiro Tec. de Segurança Aux Adm Mestre de obra Encarregado geral Hh DO DIA						
		MÃO DE OBRA DIRETA Topografo Auxiliar de topografia Pedreiro Ajudante Geral Calceteiro Carpinteiro Operador de Motoserra Motorista Montador Montador/Eletricista Eletricista Operador de Patrol Operador de Escavadeira Operador de Pá carregadeira Motorista de caçamba Pintor Serralheiro Hh DO DIA						
CONSIDERAÇÕES		RESUMO DO EFETIVO						
		EFETIVO DO DIA JORNADA DE TRABALHO Hh DO DIA Hh ACUMULADO						
OBSERVAÇÕES		EFETIVO EQUIPAMENTOS						
		TIPO QTDE. Veiculo Leve Caminhão Munk Caminhão Toco Escavadeira Pá carregadeira Caçamba Patrol PC 200 Placa Vibratória						
GERENTE DE OBRA:		FISCALIZAÇÃO:						
Data: 18/01/2025		Data: 18/01/2025						

 Franklin de A. S. S.
 Engenheiro Civil
 CREA 001/19870-0/DF

Ivan Rodrigo Ferreira de Almeida
 Representante Legal
 Global Materias, Serviços e
 Manutenção LTDA

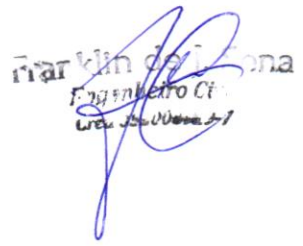

RELATÓRIO DIÁRIO DE OBRA						Data						
						S	T	Q	Q	S	S	X
CLIENTE: PREFEITURA MUNICIPAL DE SANTALUZ SERVIÇOS COMUNS DE ENGENHARIA, CONTINUADOS DE REPARAÇÃO, ADAPTAÇÃO E CONSERVAÇÃO DE PRAÇAS E OBJETO: LOGRADOUROS PÚBLICOS INCLUINDO MONTAGENS DE MOBILIÁRIO URBANO SITUADOS EM LOGRADOUROS PÚBLICOS DO MUNICÍPIO DE SANTALUZ - BALANÇA						EFETIVO PESSOAL						
CONTRATO Nº 135-2023 PREGÃO ELETRÔNICO Nº 015/2022 RDO: 69						CATEGORIA			QTDE			
Condições Climáticas: Manhã: (1) Tarde: (1) Noite: ()						MÃO DE OBRA INDIRETA						
SIMBOLOGIA: 1- Tempo Bom 2- Chuva c/ cond. Trab. 3- Chuva s/ cond. Trab.						Gerente de Obra						
SEM SERVIÇO						Engenheiro						
						Tec. de Segurança						
						Aux Adm						
						Mestre de obra						
						Encarregado geral						
						Hh DO DIA						
						MÃO DE OBRA DIRETA						
						Topografo						
						Auxiliar de topografia						
						Pedreiro						
						Ajudante Geral						
						Calceteiro						
						Carpinteiro						
						Operador de Motosserra						
						Motorista						
						Montador						
						Montador/Eletricista						
						Eletricista						
						Operador de Patrol						
						Operador de Escavadeira						
						Operador de Pá carregadeira						
						Motorista de caçamba						
						Pintor						
						Serralheiro						
						Hh DO DIA						
CONSIDERAÇÕES						RESUMO DO EFETIVO						
						EFETIVO DO DIA						
						JORNADA DE TRABALHO						
						Hh DO DIA						
						Hh ACUMULADO						
OBSERVAÇÕES						EFETIVO EQUIPAMENTOS						
						TIPO				QTDE.		
						Veículo Leve						
						Caminhão Munck						
						Caminhão Toco						
						Escavadeira						
						Pá carregadeira						
						Caçamba						
						Patrol						
PC 200												
Placa Vibratória												
GERENTE DE OBRA:						FISCALIZAÇÃO:						
Data: 19/01/2025						Data: 19/01/2025						

 Ivan Rodrigo Ferreira de Almeida
 Engenheiro Ci.
 CREA RJ 000000000-7

Ivan Rodrigo Ferreira de Almeida
 Representante Legal
 Global Materias, Serviço e
 Manutenção LTDA

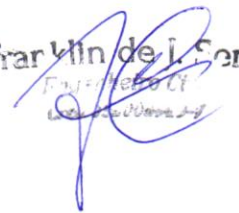

RELATÓRIO DIÁRIO DE OBRA						Data									
						X									
						S	T	Q	Q	S	S	D			
CLIENTE: PREFEITURA MUNICIPAL DE SANTALUZ SERVIÇOS COMUNS DE ENGENHARIA, CONTINUADOS DE REPARAÇÃO, ADAPTAÇÃO E CONSERVAÇÃO DE PRAÇAS E OBJETO: LOGRADOUROS PÚBLICOS INCLUINDO MONTAGENS DE MOBILIÁRIO URBANO SITUADOS EM LOGRADOUROS PÚBLICOS DO MUNICÍPIO DE SANTALUZ - BALANÇA						EFETIVO PESSOAL									
CONTRATO Nº 135-2023 PREGÃO ELETRÔNICO Nº 015/2022 RDO: 70						CATEGORIA			QTDE						
Condições Climáticas: Manhã: (1) Tarde: (1) Noite: ()						MÃO DE OBRA INDIRETA									
SIMBOLOGIA 1- Tempo Bom 2 - Chuva c/ cond. Trab. 3- Chuva s/ cond. Trab.						Gerente de Obra 1 Engenheiro Tac. de Segurança Aux Adm Mestre de obra Encarregado geral 1									
SERVIÇOS EXECUTADOS / OCORRÊNCIAS						Hh DO DIA									
EXECUÇÃO DE ALVENARIA EXECUÇÃO DE CHAPISCO EXECUÇÃO DE MASSA ÚNICA						MÃO DE OBRA DIRETA									
						Topografo Auxiliar de topografia Pedreiro 1 Ajudante Geral 6 Calceteiro 1 Carpinteiro Operador de Motosserra Motorista Montador Montador/Eletricista Eletricista Operador de Patrol Operador de Escavadeira Operador de Pá carregadeira Motorista de caçamba Pintor Serralheiro									
CONSIDERAÇÕES						Hh DO DIA									
						RESUMO DO EFETIVO									
OBSERVAÇÕES						EFETIVO DO DIA JORNADA DE TRABALHO Hh DO DIA Hh ACUMULADO									
						EFETIVO EQUIPAMENTOS									
GERENTE DE OBRA:						TIPO QTDE									
						Veículo Leve Caminhão Munk Caminhão Toco Escavadeira Pá carregadeira Caçamba Patrol PC 200 Placa Vibratória									
FISCALIZAÇÃO:						Data: 20/01/2025									

 Franklin de J. Sosa
 Engenheiro Civil
 CREA - RJ 000000000-0

Ivan Rodrigo Ferreira de Almeida
 Representante Legal
 Global Materias, Serviços e
 Manutenção LTDA

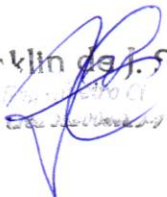

RELATÓRIO DIÁRIO DE OBRA		Data						
CLIENTE: PREFEITURA MUNICIPAL DE SANTALUZ SERVIÇOS COMUNS DE ENGENHARIA, CONTINUADOS DE REPARAÇÃO, ADAPTAÇÃO E CONSERVAÇÃO DE PRAÇAS E OBJETO: LOGRADOUROS PÚBLICOS INCLUINDO MONTAGENS DE MOBILIÁRIO URBANO SITUADOS EM LOGRADOUROS PÚBLICOS DO MUNICÍPIO DE SANTALUZ - BALANÇA		S	X	Q	Q	S	S	D
			T					
CONTRATO Nº 135-2023 PREGÃO ELETRÔNICO Nº 015/2022 RDO: 71		EFETIVO PESSOAL		CATEGORIA		QTDE		
Condições Climáticas: Manhã: (1) Tarde: (1) Noite: ()		MÃO DE OBRA INDIRETA						
SIMBOLOGIA: 1- Tempo Bom 2- Chuva c/ cond. Trab. 3- Chuva s/ cond. Trab.		Gerente de Obra Engenheiro 1 Tec. de Segurança Aux Adm Mestre de obra Encarregado geral 1						
SERVIÇOS EXECUTADOS / OCORRÊNCIAS EXECUÇÃO DE ALVENARIA EXECUÇÃO DE CHAPISCO EXECUÇÃO DE MASSA ÚNICA		Hh DO DIA MÃO DE OBRA DIRETA Topografo Auxiliar de topografia Pedreiro 1 Ajudante Geral 6 Calceteiro 1 Carpinteiro Operador de Motosserra Motorista Montador Montador/Eletricista Eletricista Operador de Patrol Operador de Escavadeira Operador de Pá carregadeira Motorista de caçamba Pintor Serralheiro						
CONSIDERAÇÕES		RESUMO DO EFETIVO						
OBSERVAÇÕES		EFETIVO DO DIA JORNADA DE TRABALHO Hh DO DIA Hh ACUMULADO						
		EFETIVO EQUIPAMENTOS						
		TIPO QTDE. Veículo Leve Caminhão Munk Caminhão Toco Escavadeira Pá carregadeira Caçamba Patrol PC 200 Placa Vibratória						
GERENTE DE OBRA:		FISCALIZAÇÃO:						
Data: 21/01/2025		Data: 21/01/2025						

 Franklin de J. Sona
 Gerente de Obra

Ivan Rodrigo Ferreira de Almeida
 Representante Legal
 Global Materias, Serviço e
 Manutenção LTDA



Relatório de Lançamento de Rubricas

Estabelecimento		GLOBAL CONSTRUÇÕES SERVIÇOS E MANUTENÇÕES LTDA - Matriz	Tomador:		GLOBAL MATERIAIS, SERVICOS E MANUTENCAO LTDA			
Evento:		IRRF	Período:		dezembro/2024 à dezembro/2024			
Departamento	Colaborador	Exercício	Base	Referência	Provento	Desconto		
GERAL.	IVAN RODRIGO FERREIRA DE ALMEIDA	12/2024	4.260,41	22,50		295,82		
GERAL.	MARCOS GUILHERME COELHO SANTOS	12/2024	3.017,23	15,00		71,14		
GERAL.	OSVALDO BORGES TELES FILHO	12/2024	3.017,23	15,00		71,14		
					Sub total:	0,00	438,10	
					Total Geral:	0,00	438,10	



Detalhe da Guia Emitida

Empregador: 23.694.541 **Nome Empregador:** GLOBAL CONSTRUCOES SERVICOS E MANUTENCOES LTDA **Qtd. Trabalhadores FGTS:** 22 **Origem:** Gestão de Guias
Vencimento da Guia: 20/01/2025 **Total Parcelado:** 0,00 **Total da Guia (FGTS):** 3.711,96
Número da Guia: 0125011549634310-3 **Data Emissão:** 15/01/2025 14:09:08 (Brasília) **Emitida por:** 23.694.541/0001-62 - GLOBAL CONSTRUCOES

Relação de Trabalhadores

Estabelecimento:		Tomador:												
23.694.541/0001-62		Sem Tomador												
Comp. Apuração	Comp. Referência	Nome Trabalhador	Matricula	CPF	Categoria	Vencimento	Tipo Depósito	Base Remuneração Total	Valor FGTS na Guia	Juros	Atualiz. Monetária	Multa	Total	
12/2024		ADILSON SPINELLE DOS SANTOS	42	671.013.805-49	101	20/01/2025	Mensal	2.327,68	186,21	0,00	0,00	0,00	186,21	
12/2024		ANDRE DE SOUZA BISPO	43	788.635.035-91	101	20/01/2025	Mensal	1.510,22	120,81	0,00	0,00	0,00	120,81	
12/2024		ANTONIO ALVES DA SILVA	26	880.125.575-68	101	20/01/2025	Mensal	1.510,22	120,81	0,00	0,00	0,00	120,81	
12/2024		EROMARIO COELHO BRITO	47	796.596.085-00	101	20/01/2025	Mensal	2.327,68	186,21	0,00	0,00	0,00	186,21	
12/2024		FRANCISCO ROGERIO NOGUEIRA DA SILVA	29	086.040.074-31	101	20/01/2025	Mensal	1.442,98	115,43	0,00	0,00	0,00	115,43	
12/2024		GENILSON NASCIMENTO DA CONCEIÇÃO	49	758.563.105-78	101	20/01/2025	Mensal	2.327,68	186,21	0,00	0,00	0,00	186,21	
12/2024		JAILSON ALVES DOS SANTOS	25	006.662.855-51	101	20/01/2025	Mensal	2.327,68	186,21	0,00	0,00	0,00	186,21	
12/2024		JOCELINO SANTANA DOS SANTOS	30	358.563.228-94	101	20/01/2025	Mensal	2.327,68	186,21	0,00	0,00	0,00	186,21	
12/2024		JOSE CLAUDIO MARQUES RIBEIRO	14	637.012.785-04	101	20/01/2025	Mensal	1.797,07	143,76	0,00	0,00	0,00	143,76	
12/2024		LAERTE RIBEIRO DOS SANTOS	21	036.390.435-29	101	20/01/2025	Mensal	2.327,68	186,21	0,00	0,00	0,00	186,21	
12/2024		MAICON QUEIROZ KONIG	52	054.385.415-90	101	20/01/2025	Mensal	2.327,68	186,21	0,00	0,00	0,00	186,21	
12/2024		MARCELO BISPO DOS SANTOS	34	024.081.435-51	101	20/01/2025	Mensal	1.442,98	115,43	0,00	0,00	0,00	115,43	
12/2024		MARCIO DOS SANTOS LISBOA	31	947.555.745-87	101	20/01/2025	Mensal	1.600,00	128,00	0,00	0,00	0,00	128,00	
12/2024		MARCOS GUILHERME COELHO SANTOS	51	859.291.315-20	101	20/01/2025	Mensal	3.582,03	286,56	0,00	0,00	0,00	286,56	
12/2024		OSVALDO BORGES TELES FILHO	22	356.453.185-87	101	20/01/2025	Mensal	3.582,03	286,56	0,00	0,00	0,00	286,56	
12/2024		REGINALDO CONCEIÇÃO SANTOS	27	021.482.225-70	101	20/01/2025	Mensal	2.327,68	186,21	0,00	0,00	0,00	186,21	
12/2024		ROBERT OLVEIRA CARMO	24	075.203.675-09	101	20/01/2025	Mensal	1.442,98	115,43	0,00	0,00	0,00	115,43	
12/2024		VIDAL MENDES DA SILVA	36	419.317.425-53	101	20/01/2025	Mensal	2.327,68	186,21	0,00	0,00	0,00	186,21	
12/2024		WALES COSTA CRUZ	46	059.147.905-22	101	20/01/2025	Mensal	1.442,98	115,43	0,00	0,00	0,00	115,43	
							Total do Tomador	Sem Tomador	40.302,61	3.224,11	0,00	0,00	0,00	3.224,11
							Total do Estabelecimento	23.694.541/0001-62	40.302,61	3.224,11	0,00	0,00	0,00	3.224,11
								Total FGTS	46.400,95	3.711,96	0,00	0,00	0,00	3.711,96



Detalhe da Guia Emitida

Empregador: 23.694.541 **Nome Empregador:** GLOBAL CONSTRUCOES SERVICOS E MANUTENCOES LTDA **Qtd. Trabalhadores FGTS:** 22 **Origem:** Gestão de Guias
Vencimento da Guia: 20/01/2025 **Total Parcelado:** 0,00 **Total da Guia (FGTS):** 3.711,96
Número da Guia: 0125011549634310-3 **Data Emissão:** 15/01/2025 14:09:08 (Brasília) **Emitida por:** 23.694.541/0001-62 - GLOBAL CONSTRUCOES

Relação de Trabalhadores

Estabelecimento:		Tomador:												
90.017.87716/72		Sem Tomador												
Comp. Apuração	Comp. Referência	Nome Trabalhador	Matrícula	CPF	Categoria	Vencimento	Tipo Depósito	Base Remuneração Total	Valor FGTS na Guia	Juros	Atualiz. Monetária	Multa	Total	
12/2024		GERALDINO MARTINS DE ALMEIDA FILHO	17	944.964.205-20	101	20/01/2025	Mensal	2.327,68	186,21	0,00	0,00	0,00	186,21	
12/2024		GIVALDO DOS SANTOS REIS JUNIOR	18	031.681.375-37	101	20/01/2025	Mensal	2.327,68	186,21	0,00	0,00	0,00	186,21	
12/2024		OZIAS COSTA DE JESUS	15	007.206.525-70	101	20/01/2025	Mensal	1.442,98	115,43	0,00	0,00	0,00	115,43	
Total do Tomador							Sem Tomador	6.098,34	487,85	0,00	0,00	0,00	487,85	
Total do Estabelecimento							90.017.87716/72	6.098,34	487,85	0,00	0,00	0,00	487,85	
								Total FGTS	46.400,95	3.711,96	0,00	0,00	0,00	3.711,96



Detalhe da Guia Emitida

Empregador: 23.694.541 **Nome Empregador:** GLOBAL CONSTRUCOES SERVICOS E MANUTENCOES LTDA **Qtd. Trabalhadores FGTS:** 22 **Origem:** Gestão de Guias
Vencimento da Guia: 20/01/2025 **Total Parcelado:** 0,00 **Total da Guia (FGTS):** 3.711,96
Número da Guia: 0125011549634310-3 **Data Emissão:** 15/01/2025 14:09:08 (Brasília) **Emitida por:** 23.694.541/0001-62 - GLOBAL CONSTRUCOES

Relação de Categorias

Estabelecimento: 23.694.541/0001-62											
Comp. Apuração	Categoria	Qtd. Trabalhadores	Base Remuneração Total	FGTS Mensal na Guia	FGTS Rescisório na Guia	Ind. Compensatória na Guia	Juros	Atualiz. Monetária	Multa	Total	
12/2024	101	19	40.302,61	3.224,11	0,00	0,00	0,00	0,00	0,00	3.224,11	
Total do Estabelecimento		23.694.541/0001-62	40.302,61	3.224,11	0,00	0,00	0,00	0,00	0,00	3.224,11	

Estabelecimento: 90.017.87716/72											
Comp. Apuração	Categoria	Qtd. Trabalhadores	Base Remuneração Total	FGTS Mensal na Guia	FGTS Rescisório na Guia	Ind. Compensatória na Guia	Juros	Atualiz. Monetária	Multa	Total	
12/2024	101	3	6.098,34	487,85	0,00	0,00	0,00	0,00	0,00	487,85	
Total do Estabelecimento		90.017.87716/72	6.098,34	487,85	0,00	0,00	0,00	0,00	0,00	487,85	

Total FGTS											
			46.400,95	3.711,96	0,00	0,00	0,00	0,00	0,00	3.711,96	

Descrição das categorias:

- 101 - Empregado - Geral, inclusive o empregado público da administração direta ou indireta contratado pela CLT
- 102 - Empregado - Trabalhador rural por pequeno prazo da Lei 11.718/2008
- 103 - Empregado - Aprendiz
- 104 - Empregado - Doméstico
- 105 - Empregado - Contrato a termo firmado nos termos da Lei 8.801/1998
- 106 - Trabalhador temporário - Contrato nos termos da Lei 6.519/1974
- 107 - Empregado - Contrato de trabalho Verde e Amarelo - sem acordo para antecipação mensal da multa rescisória do FGTS
- 108 - Empregado - Contrato de trabalho Verde e Amarelo - com acordo para antecipação mensal da multa rescisória do FGTS
- 111 - Empregado - Contrato de trabalho intermitente
- 201 - Trabalhador avulso portuário
- 202 - Trabalhador avulso não portuário
- 301 - Servidor público titular de cargo efetivo, magistrado, ministro de Tribunal de Contas, conselheiro de Tribunal de Contas e membro do Ministério Público
- 302 - Servidor público ocupante de cargo exclusivo em comissão
- 303 - Exercente de mandato eletivo
- 304 - Servidor público exercente de mandato eletivo, inclusive com exercício de cargo em comissão
- 305 - Servidor público indicado para conselho ou órgão deliberativo, na condição de representante do governo, órgão ou entidade da administração pública
- 306 - Servidor público contratado por tempo determinado, sujeito a regime administrativo especial definido em lei própria
- 307 - Militar
- 308 - Consórcio
- 309 - Agente público - Outros
- 310 - Servidor público eventual
- 311 - Ministros, juizes, procuradores, promotores ou oficiais de justiça à disposição da Justiça Eleitoral
- 312 - Auxiliar local
- 401 - Dirigente Sindical - Informação prestada pelo sindicato
- 410 - Trabalhador cedido/exercício em outro órgão/julz auxiliar - Informação prestada pelo ceSSIONÁRIO/destino
- 701 - Contribuinte individual - Autônomo em geral, exceto se enquadrado em uma das demais categorias de contribuinte individual
- 711 - Contribuinte individual - Transportador autônomo de passageiros
- 712 - Contribuinte individual - Transportador autônomo de carga
- 721 - Contribuinte individual - Diretor não empregado, com FGTS
- 722 - Contribuinte individual - Diretor não empregado, sem FGTS
- 723 - Contribuinte individual - Empregado, sócio e membro de conselho de administração ou fiscal
- 731 - Contribuinte individual - Cooperado que presta serviços por intermédio de cooperativa de trabalho
- 734 - Contribuinte individual - Transportador cooperado que presta serviços por intermédio de cooperativa de trabalho
- 738 - Contribuinte individual - Cooperado filiado a cooperativa de produção
- 741 - Contribuinte individual - Microempreendedor individual
- 751 - Contribuinte individual - Magistrado classista temporário da Justiça do Trabalho ou da Justiça Eleitoral que seja aposentado de qualquer regime previdenciário
- 761 - Contribuinte individual - Associado eleito para direção de cooperativa, associação ou entidade de classe de qualquer natureza ou finalidade, bem como o síndico ou administrador eleito para exercer atividade de direção condominial, desde que recebam remuneração
- 771 - Contribuinte individual - Membro de conselho tutelar, nos termos da Lei 8.089/1990
- 781 - Ministro de confissão religiosa ou membro de vida consagrada, de congregação ou de ordem religiosa
- 801 - Estagiário
- 802 - Médico residente
- 903 - Bolsista, nos termos da Lei 8.958/1994
- 904 - Participante de curso de formação, como etapa de concurso público, sem vínculo de emprego/estatutário
- 905 - Atleta não profissional em formação que recebe bolsa



Detalhe da Guia Emitida

Empregador: 23.694.541 **Nome Empregador:** GLOBAL CONSTRUCOES SERVICOS E MANUTENCOES LTDA **Qtd. Trabalhadores FGTS:** 22 **Origem:** Gestão de Guias
Vencimento da Guia: 20/01/2025 **Total Parcelado:** 0,00 **Total da Guia (FGTS):** 3.711,96
Número da Guia: 0125011549634310-3 **Data Emissão:** 15/01/2025 14:09:08 (Brasília) **Emitida por:** 23.694.541/0001-62 - GLOBAL CONSTRUCOES

Relação de Estabelecimentos

Comp. Apuração	Estabelecimento	Qtd. Trabalhadores	Base Remuneração Total	FGTS Mensal na Guia	FGTS Rescisório na Guia	Ind. Compensatória na Guia	Juros	Atualiz. Monetária	Multa	Total
12/2024	23.694.541/0001-62	19	40.302,61	3.224,11	0,00	0,00	0,00	0,00	0,00	3.224,11
12/2024	90.017.87716/72	3	6.098,34	487,85	0,00	0,00	0,00	0,00	0,00	487,85
		Total FGTS	46.400,95	3.711,96	0,00	0,00	0,00	0,00	0,00	3.711,96



Detalhe da Guia Emitida

Empregador: 23.694.541 **Nome Empregador:** GLOBAL CONSTRUCOES SERVICOS E MANUTENCOES LTDA **Qtd. Trabalhadores FGTS:** 22 **Origem:** Gestão de Guias
Vencimento da Guia: 20/01/2025 **Total Parcelado:** 0,00 **Total da Guia (FGTS):** 3.711,96
Número da Guia: 0125011549634310-3 **Data Emissão:** 15/01/2025 14:09:08 (Brasília) **Emitida por:** 23.694.541/0001-62 - GLOBAL CONSTRUCOES

Relação de Tipos de Valor

Estabelecimento: 23.694.541/0001-62

Comp. Apuração	Tipo de Valor	Qtd. Trabalhadores	Base Remuneração Total	FGTS Mensal na Guia	FGTS Rescisório na Guia	Ind. Compensatória na Guia	Juros	Atualiz. Monetária	Multa	Total
12/2024	11 - FGTS mensal	19	40.302,61	3.224,11	0,00	0,00	0,00	0,00	0,00	3.224,11
Total do Estabelecimento		23.694.541/0001-62	40.302,61	3.224,11	0,00	0,00	0,00	0,00	0,00	3.224,11

Estabelecimento: 90.017.87716/72

Comp. Apuração	Tipo de Valor	Qtd. Trabalhadores	Base Remuneração Total	FGTS Mensal na Guia	FGTS Rescisório na Guia	Ind. Compensatória na Guia	Juros	Atualiz. Monetária	Multa	Total
12/2024	11 - FGTS mensal	3	6.098,34	487,85	0,00	0,00	0,00	0,00	0,00	487,85
Total do Estabelecimento		90.017.87716/72	6.098,34	487,85	0,00	0,00	0,00	0,00	0,00	487,85

Total FGTS 46.400,95 3.711,96 0,00 0,00 0,00 0,00 0,00 0,00 3.711,96





Detalhe da Guia Emitida

Empregador: 23.694.541 **Nome Empregador:** GLOBAL CONSTRUCOES SERVICOS E MANUTENCOES LTDA **Qtd. Trabalhadores FGTS:** 22 **Origem:** Gestão de Guias
Vencimento da Guia: 20/01/2025 **Total Parcelado:** 0,00 **Total da Guia (FGTS):** 3.711,96
Número da Guia: 0125011549634310-3 **Data Emissão:** 15/01/2025 14:09:08 (Brasília) **Emitida por:** 23.694.541/0001-62 - GLOBAL CONSTRUCOES

Relação de Tomadores de Serviço

Tomador: Sem Tomador

Comp. Apuração	Qtd. Trabalhadores	Base Remuneração Total	FGTS Mensal na Guia	FGTS Rescisório na Guia	Ind. Compensatória na Guia	Juros	Atualiz. Monetária	Multa	Total
12/2024	22	46.400,95	3.711,96	0,00	0,00	0,00	0,00	0,00	3.711,96
	Total FGTS	46.400,95	3.711,96	0,00	0,00	0,00	0,00	0,00	3.711,96



CNPJ 23.694.541/0001-62	Razão Social GLOBAL CONSTRUCOES SERVICOS E MANUTENCOES LTDA		
Período de Apuração Dezembro/2024	Data de Vencimento 20/01/2025	Número do Documento 07.16.25015.5482401-0	Pagar este documento até 20/01/2025
Observações Nº Recibo Declaração: 50000303441360			Valor Total do Documento 438,10

Composição do Documento de Arrecadação

Código	Denominação	Principal	Multa	Juros	Total
0561	IRRF - RENDIMENTO DO TRABALHO ASSALARIADO	438,10			438,10
	07 IRRF - RD TRB ASSAL PAÍS/AUS NO EXT A SERV PAÍS				
	PA:12/2024 Vencimento:20/01/2025				
	Totais	438,10			438,10



Documento de Arrecadação de Receitas Federais

85830000004 1	38100385250 0	20071625015 5	54824010606 3
---------------	---------------	---------------	---------------



CNPJ: 23.694.541/0001-62
Número: 07.16.25015.5482401-0
Pagar até: 20/01/2025
Valor: 438,10

Pague com o PIX





Pix enviado R\$ 438,10

Sobre a transação

Data do pagamento	Quinta, 16/01/2025
Horário	10h18
Identificador	07162501554824010041699900
ID da transação	E004169682025011613179XfK7gVaaUd

Quem recebeu

Nome	Ministerio da Fazenda
CPF/CNPJ	00.394.460/0058-87
Instituição	Bco do Brasil S.A.

Quem pagou

Nome	GLOBAL MATERIAIS SERVICOS E MANUTEN
CPF/CNPJ	23.694.541/0001-62
Instituição	Banco Inter S.A.



Fale com a gente

Capitais e regiões metropolitanas: **3003 4070**
Demais localidades: **0800 940 0007**

Deficiência de fala e audição: **0800 979 7099**
Ouvidoria: **0800 940 7772**

CPF/CNPJ do Empregador
23.694.541

Nome/Razão Social do Empregador
GLOBAL CONSTRUCOES SERVICOS E MANUTENCOES LTDA

Pagar este documento até
20/01/2025
às 21:59:59 (Brasília)

Núm. de Pág.
1

Identificador
0125011549634310-3

Tag
15/01/2025 14:09

Valor a recolher

3.711,96

Composição do Documento

Competência	Quantidade Trabalhadores	FGTS Mensal	FGTS Rescisório	Indenização Compensatória	Encargos FGTS	Total
12/2024	22	3.711,96	0,00	0,00	0,00	3.711,96
Total Geral:		3.711,96	0,00	0,00	0,00	3.711,96

Observações

Data de geração da Guia: 15/01/2025 às 14:09:08 - Página 1/ 1
O detalhamento da guia pode ser consultado através do endereço <https://fgtsdigital.sistema.gov.br>





Pix enviado
R\$ 3.711,96

Sobre a transação

Data do pagamento	Quinta, 16/01/2025
Horário	10h18
Identificador	fce0f18b4f8248108ed1229f4df6ca71
ID da transação	E00416968202501161317C72X9gPsctE

Quem recebeu

Nome	Caixa Economica Federal
CPF/CNPJ	00.360.305/0001-04
Instituição	Caixa Economica Federal

Quem pagou

Nome	GLOBAL MATERIAIS SERVICOS E MANUTEN
CPF/CNPJ	23.694.541/0001-62
Instituição	Banco Inter S.A.



Fale com a gente

Capitais e regiões metropolitanas: **3003 4070**
Demais localidades: **0800 940 0007**

Deficiência de fala e audição: **0800 979 7099**
Ouvidoria: **0800 940 7772**

MINISTÉRIO DA FAZENDA
SECRETARIA ESPECIAL DA RECEITA FEDERAL DO BRASIL

Recibo de Entrega da Declaração de Débitos e Créditos Tributários Federais Previdenciários - DCTFWeb

CNPJ/CPF	23.694.541/0001-62
Nome	GLOBAL CONSTRUCOES SERVICOS E MANUTENCOES LTDA
Período de apuração	12/2024
Declaração Retificadora	Sim
Identificação da apuração de débitos	97220641 / Reinf CP 30287928640 / eSocial

Totalização dos tributos apurados no período

Tributos	Débitos Apurados	Saldo a Pagar
Contribuição Previdenciária Segurados	R\$ 4.440,06	R\$ 0,00
Contribuição Previdenciária Patronal	R\$ 11.334,84	R\$ 0,00
Contribuição para Outras Entidades e Fundos	R\$ 2.787,96	R\$ 0,00
IRRF	R\$ 472,56	R\$ 472,56
COFINS	R\$ 0,00	R\$ 0,00
PIS	R\$ 0,00	R\$ 0,00
CSRF	R\$ 0,00	R\$ 0,00
COSIRF	R\$ 0,00	R\$ 0,00
TOTAL	R\$ 19.035,42	R\$ 472,56

O presente Recibo de Entrega da DCTFWeb contém a transcrição da Ficha Resumo da referida declaração, que constitui confissão de dívida, de forma irrevogável, dos tributos declarados. Fica o declarante ciente de que os tributos declarados na DCTFWeb e não pagos serão enviados para inscrição em Dívida Ativa da União, conforme o disposto no parágrafo 2º do artigo 5º do Decreto-Lei nº 2.124, de 13 de junho de 1984, combinado com a Portaria MF nº 118, de 28 de junho de 1984, estando o declarante sujeito ainda a:

- Sobre os tributos não pagos ou não recolhidos nos prazos legais incidirão multa e juros de mora, nos termos do art. 61 da Lei nº 9.430, de 27 de dezembro de 1996, combinado com o art. 35 da Lei nº 8.212, de 24 de julho de 1991;
- inclusão no Cadastro Informativo de Créditos não Quitados do Setor Público Federal (CADIN), impedindo operações de crédito com recursos públicos, a concessão de incentivos fiscais e financeiros e a celebração de convênios e similares que envolvam desembolso de recursos públicos e respectivos aditamentos (Lei nº 10.522, de 19 de julho de 2002);
- encaminhamento ao Ministério Público Federal de Representação Fiscal para Fins Penais nos casos que, em tese, tenham ocorrido crime contra a ordem tributária ou contra a previdência social, por deixar de recolher, no prazo legal, valor de tributo ou de contribuição social, descontado ou cobrado, na qualidade de sujeito passivo de obrigação e que deveria recolher aos cofres públicos (Lei nº 8.137, de 27 de dezembro de 1990 e Código Penal).

No caso de falta de apresentação ou de apresentação de declaração com incorreções ou omissões, o contribuinte ficará sujeito às multas previstas no artigo 32-A da Lei nº 8.212, de 1991, e no art. 7º da Lei nº 10.426, de 24 de abril de 2002.

Não surtirão efeitos as retificações de informações prestadas na DCTFWeb que pretendam excluir ou reduzir débitos:

- enviados para inscrição em Dívida Ativa da União, sejam eles saldos a pagar ou valores apurados em procedimento de auditoria interna;
- incluídos em parcelamento deferido;
- que tenham sido objeto de declaração de compensação não passível de retificação ou cancelamento.

Também não surtirão efeitos as retificações de débitos de tributos em relação aos quais o sujeito passivo tenha sido objeto de procedimento fiscal e/ou nos casos em que a apresentação da declaração ocorra após o prazo decadencial.

Dados do Representante da Pessoa Jurídica

Nome	IVAN RODRIGO FERREIRA DE ALMEIDA
CPF	039.200.175-60
Telefone	-

Recibo de Entrega da DCTFWeb

DCTFWeb recebida via Internet pelo Agente Receptor SERPRO em	15/01/2025 16:05:50
Nº do recibo de entrega	0000050000303441360



MINISTÉRIO DA FAZENDA
SECRETARIA ESPECIAL DA RECEITA FEDERAL DO BRASIL
RELATÓRIO DA DECLARAÇÃO COMPLETA - DCTFWeb

Nome do Contribuinte	GLOBAL CONSTRUCOES SERVICOS E MANUTENCOES LTDA	CNPJ	23.694.541/0001-62
Período apuração	12/2024	Número do Recibo	50000303441360
Data/Hora da Transmissão	15/01/2025 16:05:50	Identificação da Apuração de Débitos	97220641 / Reinf CP 30287928640 / eSocial

Dados Iniciais

Classificação Tributária	99-Pessoas Jurídicas em Geral
Número do Recibo da Declaração Retificada	50000303297222
Missão Diplomática ou Repartição Consular	0 - Sem acordo
Ausência de Fatos Geradores	Não

Endereço

Logradouro	SANTOS DUMONT	Número	1883
Complemento	ANDAR 3 SALA 305	Bairro/Distrito	CENTRO
Município	LAURO DE FREITAS	UF	BA
CEP	42702400	Telefone	7197002129
Correio Eletrônico	RODRIGO_DDD91@HOTMAIL.COM		

Dados do Representante do Contribuinte e do Responsável pelo Preenchimento

Representante	IVAN RODRIGO FERREIRA DE ALMEIDA	CPF	03920017560
Telefone	00000000		
Correio Eletrônico	-		
Responsável pelo Preenchimento	-		
CPF	-	CRC	-
UF	-	Telefone	-
Correio Eletrônico	-		

Débito Apurado e Crédito Vinculado

Código da Receita	1170-01	Descrição	CP TERCEIROS - SALÁRIO EDUCAÇÃO
CNO	90.017.87716/72	CNPJ Prestador Serviço	-
Período Apuração Débito	12/2024		
Débito Apurado	152,45		
Deduções	Retenção Lei 9711/98: 152,45		
Saldo a Pagar	0,00		

Débito Apurado e Crédito Vinculado

Código da Receita	1181-01	Descrição	CP TERCEIROS - SENAI
CNO	90.017.87716/72	CNPJ Prestador Serviço	-
Período Apuração Débito	12/2024		
Débito Apurado	60,98		
Deduções	Retenção Lei 9711/98: 60,98		
Saldo a Pagar	0,00		

Débito Apurado e Crédito Vinculado

Código da Receita	1184-01	Descrição	CP TERCEIROS - SESI
CNO	90.017.87716/72	CNPJ Prestador Serviço	-
Período Apuração Débito	12/2024		
Débito Apurado	91,47		
Deduções	Retenção Lei 9711/98: 91,47		
Saldo a Pagar	0,00		



Débito Apurado e Crédito Vinculado

Código da Receita	1176-01	Descrição	CP TERCEIROS - INCRA
CNO	90.017.87716/72	CNPJ Prestador Serviço	-
Período Apuração Débito	12/2024		
Débito Apurado	12,19		
Deduções	Retenção Lei 9711/98: 12,19		
Saldo a Pagar	0,00		

Débito Apurado e Crédito Vinculado

Código da Receita	1200-01	Descrição	CP TERCEIROS - SEBRAE
CNO	90.017.87716/72	CNPJ Prestador Serviço	-
Período Apuração Débito	12/2024		
Débito Apurado	36,59		
Deduções	Retenção Lei 9711/98: 36,59		
Saldo a Pagar	0,00		

Débito Apurado e Crédito Vinculado

Código da Receita	1646-01	Descrição	CP PATRONAL - GILRAT AJUSTADO
CNO	90.017.87716/72	CNPJ Prestador Serviço	-
Período Apuração Débito	12/2024		
Débito Apurado	91,47		
Deduções	Retenção Lei 9711/98: 91,47		
Saldo a Pagar	0,00		

Débito Apurado e Crédito Vinculado

Código da Receita	1138-01	Descrição	CP PATRONAL - EMPREGADOS/AVULSOS
CNO	90.017.87716/72	CNPJ Prestador Serviço	-
Período Apuração Débito	12/2024		
Débito Apurado	1.219,66		
Deduções	Retenção Lei 9711/98: 1.219,66		
Saldo a Pagar	0,00		

Débito Apurado e Crédito Vinculado

Código da Receita	1170-01	Descrição	CP TERCEIROS - SALÁRIO EDUCAÇÃO
Período Apuração Débito	12/2024		
Débito Apurado	1.049,26		
Deduções	Retenção Lei 9711/98: 1.049,26		
Saldo a Pagar	0,00		

Débito Apurado e Crédito Vinculado

Código da Receita	1181-01	Descrição	CP TERCEIROS - SENAI
Período Apuração Débito	12/2024		
Débito Apurado	419,70		
Deduções	Retenção Lei 9711/98: 419,70		
Saldo a Pagar	0,00		



Débito Apurado e Crédito Vinculado

Código da Receita	1184-01	Descrição	CP TERCEIROS - SESI
Período Apuração Débito	12/2024		
Débito Apurado	629,56		
Deduções	Retenção Lei 9711/98: 629,56		
Saldo a Pagar	0,00		

Débito Apurado e Crédito Vinculado

Código da Receita	1176-01	Descrição	CP TERCEIROS - INCRA
Período Apuração Débito	12/2024		
Débito Apurado	83,94		
Deduções	Retenção Lei 9711/98: 83,94		
Saldo a Pagar	0,00		

Débito Apurado e Crédito Vinculado

Código da Receita	1200-01	Descrição	CP TERCEIROS - SEBRAE
Período Apuração Débito	12/2024		
Débito Apurado	251,82		
Deduções	Retenção Lei 9711/98: 251,82		
Saldo a Pagar	0,00		

Débito Apurado e Crédito Vinculado

Código da Receita	1646-01	Descrição	CP PATRONAL - GILRAT AJUSTADO
Período Apuração Débito	12/2024		
Débito Apurado	629,56		
Deduções	Retenção Lei 9711/98: 629,56		
Saldo a Pagar	0,00		

Débito Apurado e Crédito Vinculado

Código da Receita	1138-01	Descrição	CP PATRONAL - EMPREGADOS/AVULSOS
Período Apuração Débito	12/2024		
Débito Apurado	8.394,15		
Deduções	Retenção Lei 9711/98: 8.394,15		
Saldo a Pagar	0,00		

Débito Apurado e Crédito Vinculado

Código da Receita	1138-04	Descrição	CP PATRONAL - CONTRIBUINTES INDIVIDUAIS
Período Apuração Débito	12/2024		
Débito Apurado	1.000,00		
Deduções	Retenção Lei 9711/98: 1.000,00		
Saldo a Pagar	0,00		

Débito Apurado e Crédito Vinculado

Código da Receita	1082-01	Descrição	CP SEGURADOS - EMPREGADOS/AVULSO
Período Apuração Débito	12/2024		
Débito Apurado	3.890,06		
Deduções	Salário Família: 186,12 Retenção Lei 9711/98: 3.703,94		
Saldo a Pagar	0,00		



Débito Apurado e Crédito Vinculado

Código da Receita	1099-01	Descrição	CP SEGURADOS - CONTRIBUINTES INDIVIDUAIS - 11%
Período Apuração Débito	12/2024		
Débito Apurado	550,00		
Deduções	Retenção Lei 9711/98: 550,00		
Saldo a Pagar	0,00		

Débito Apurado e Crédito Vinculado

Código da Receita	0561-07	Descrição	IRRF - RD TRB ASSAL PAÍS/AUS NO EXT A SERV PAÍS
Período Apuração Débito	12/2024		
Débito Apurado	472,56		
Saldo a Pagar	472,56		



RELATÓRIO FOTOGRÁFICO 2ª MEDIÇÃO – Reparação e Conservação da Balança – no Município de SantaLuz - BA.

DATA	MUNICÍPIO	EMPREENDIMENTO
21/10/2025	Santaluz	Reparação e Conservação da Balança



Foto 01 - ALVENARIA DE VEDAÇÃO DE BLOCOS CERÂMICOS FURADOS NA VERTICAL DE 9X19X39 CM (ESPESSURA 9 CM) E ARGAMASSA DE ASSENTAMENTO COM PREPARO EM BETONEIRA. AF_12/2021

Ivan Rodrigo Ferreira de Almeida
Representante Legal
Global Materiais, Serviço e
Manutenção LTDA



Franklin de J. Sona



Foto 02 - ALVENARIA DE VEDAÇÃO DE BLOCOS CERÂMICOS FURADOS NA VERTICAL DE 9X19X39 CM (ESPESSURA 9 CM) E ARGAMASSA DE ASSENTAMENTO COM PREPARO EM BETONEIRA. AF_12/2021

DATA	MUNICÍPIO	EMPREENDIMENTO
21/10/2025	Santaluz	Reparação e Conservação da Balança



Foto 03 – MASSA ÚNICA, PARA RECEBIMENTO DE PINTURA, EM ARGAMASSA TRAÇO 1:2:8, PREPARO MANUAL, APLICADA MANUALMENTE EM FACES INTERNAS DE PAREDES, ESPESSURA DE 10MM, COM EXECUÇÃO DE TALISCAS



Foto 04- MASSA ÚNICA, PARA RECEBIMENTO DE PINTURA, EM ARGAMASSA TRAÇO 1:2:8, PREPARO MANUAL, APLICADA MANUALMENTE EM FACES INTERNAS DE PAREDES, ESPESSURA DE 10MM, COM EXECUÇÃO DE TALISCAS

Ivan Rodrigo Ferreira de Almeida
Representante Legal
Global Materias, Servico e
Manutencao LTDA

Franklin de Jesus
[Handwritten Signature]

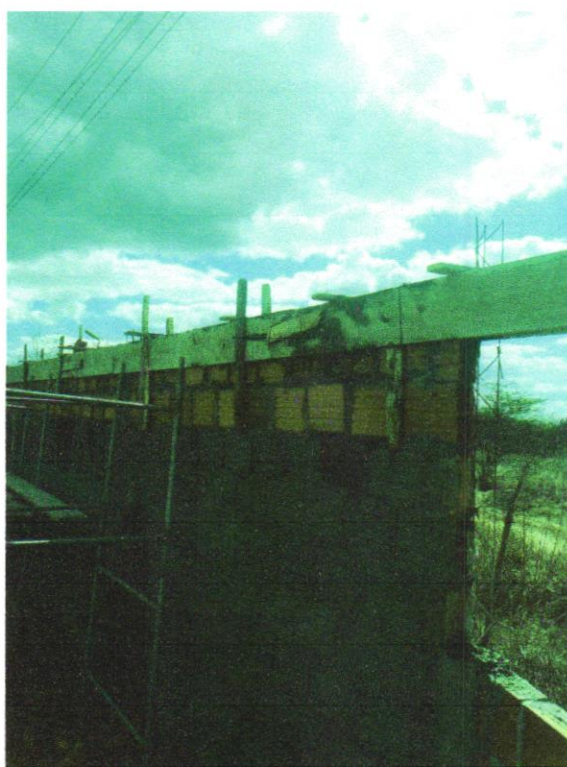

DATA	MUNICÍPIO	EMPREENDIMENTO
21/10/2025	Santaluz	Reparação e Conservação da Balança



Ivan Rodrigo Ferreira de Almeida
 Representante Legal
 Global Matenas, Serviço e
 Manutenção LTDA

Foto 05 - (COMPOSIÇÃO REPRESENTATIVA) EXECUÇÃO DE ESTRUTURAS DE CONCRETO ARMADO, PARA EDIFICAÇÃO INSTITUCIONAL TÉRREA, FCK = 25 MPA. AF_01/2017



Franklin de J. Sousa



Foto 06 - (COMPOSIÇÃO REPRESENTATIVA) EXECUÇÃO DE ESTRUTURAS DE CONCRETO ARMADO, PARA EDIFICAÇÃO INSTITUCIONAL TÉRREA, FCK = 25 MPA. AF_01/2017